ÇELİK BLEK

TEKSAS

27

BÜYÜK ALBÜM

TEKSAS

27

ÇELİK BLEK

TEKSAS

DENİZDE SAVAŞ

Yaratıcıları

Gİİİ

© Copyright - GARDO ILPA S.r.l.

ESYALARIN KIRILMASINA ALDIRMA BLEK, ŞUNLARA BİR DERS VER YETER... BÖYLECE FAKİRLERİ SOYMAMAYI ÖĞRENİRLER!
CRASH!
PEKİ DEDE! BU İYİ Mİ?
BEN SANA YARDIM ETMEYE ÇALIŞIYORUM AMA BU KATIRIN KAFASI ÇOK SERT..
CRASH!
BANA KATIR DEDİN HA?...
ALINDI BEYEFENDİ... KATIR DEMEMELİYDİN..
BENİM ADIM..
OUFF!
DEMEK ATIN "OUFF"..NE GARİP..!
SANIRIM HEPSİNİ SAF DIŞI ETTİK.
HARİKAYDIN BLEK. BENİ DAHA SIK ZİYARET ETMELİSİN. SENİ DÖVÜŞÜRKEN İZLEMEK ÇOK ZEVKLİ..!

OH... BOSTON HAPİSHANESİNDE BİLE BU KADAR DAYAK YEMEMİŞTİM...
BOSTON HAPİSHANESİ Mİ? DEMEK KAÇAKLAR SİZLER-SİNİZ?!
EVET. KAÇAĞIZ. AMA EĞER BİZİ HAPSE GERİ GÖNDERMEK İSTİYORSANIZ...
SAKİN OL! BU ŞİLAH DOLU.. EĞER ANLAŞIRSAK SİZİ GERİ GÖNDERMEM...

NEHRİN AĞZINDA MÜRETTEBATSIZ, DEMİRLİ BİR SAVAŞ GEMİSİ VAR. ONU YÜRÜTMEME YARDIM EDECEKSİNİZ..
BİR ÖZGÜR OLMAK İÇİN HAPİSTEN KAÇTIK. KAHROLASI BİR GEMİDE ÇALIŞMAK İÇİN DEĞİL!
SUS SERSEM! SANKİ SEÇME ŞANSIMIZ MI VAR? ELİNDEKİ SİLAHI GÖRMÜYOR MUSUN?

GÜZEL! EĞER USLU DURURSANIZ İŞİM BİTTİĞİNDE BU BÖLGEDEN UZAKLAŞMANIZ İÇİN SANDAL VE YİYECEK VERİRİM..
AZ SONRA BLEK HAYDUTLARI TOPLAYARAK KULÜBEDEN AYRILDI...
BENİ KURTARDIĞIN İÇİN TEŞEKKÜRLER BLEK. KENDİNE İYİ BAK!
HOŞÇAKAL DEDE!

DUYDUN MU TAHTABACAK ? BU ADAM ÜNLÜ ÇELİK BLEK'MİŞ. HAPİ YUTTUK DEMEKTİR.
SAÇMALAMA DAŞKAFA ! GEMİYE GİDE - NE KADAR USLU DURACAĞIZ.
AMA İLK FIRSATTA ONU DENİZE ATIP GEMİYİ ELEGEÇİRİRİZ. KAR - SANLIK EDİP ZEN - CİN OLLURUZ. BEN GEMİYİ KULLANA - BİLİRİM...
EVET, SAVAŞ GEMİSİN - DE LOST - ROMOLUK YAPTIĞINI UNUT - MUŞTUM...
SUS! ANCI DUYABİLİR !
BLEK VE KAÇAKLAR GEMİYE GİRERKEN ESRARENGİZ ADAM DA ONLARI GÖZLÜYORDU.
AMA ONLARI İZLEYEN BAŞKALARI DA VARDI..
HAYDİ ! HERKES GÜVERTEYE ! DENİZ YÜKSELDİĞİ İÇİN GEMİYİ YÜZDÜRMEKTE ZORLUK ÇEKMEYECEĞİZ..
ACELEN NE ANCI ?

HEPİNİZ YELKEN BAŞINA!..
YELKENLERİ BEN İDARE EDERİM AVCI. UZUN ZAMAN LOSTROMO LUK YAPTIM. SEN DÜMENİ KULLAN!
RAHATSIZ ETMEZSEM, BEN DE SİZİNLE GELEBİLİR MİYİM?
SEN DE NEREDEN ÇIKTIN?
KİM BİLİR? ŞİMDİ BURADA. YİM VE...
BU YOLCU GEMİSİ DEĞİL... BİR CEHENNEM...
BLEK LAFINI BİTİRMEMİŞTİ Kİ ÜZERLERİNE OK YAĞMAYA BAŞLADI...
KIYIDA KIZILDERİLİLER VAR..!
AH!
BÜYÜK KANOYA SALDIRIN! KANATLARINI AÇIP GİTMESİN!..
AUAOOOO! SOLUK YÜZLÜLERE ÖLÜM!
ÇABUK YELKENLERİ AÇIN! YOKSA BU VAHŞİLER BİZİ GEBERTECEK..!
AZ ÖNCE ACELE ETME DİYEN SENDİN!

KAÇAKLAR OKLARDAN VE SAHİPLERİNDEN ÜRETTİKLERİ İÇİN GÖZ AÇIP KAPAYANA KADAR GEMİYİ HAREKETE GEÇİRDİLER..

YAŞASIN GEMİ HAREKET ETTİ..!

BİR AN İÇİN ÜMİDİMİ KAYBETMİŞTİM. KAFA DERİM YÜZÜLMÜŞ GİBİ GELDİ...

HÂLÂ BURADA MISIN? SANA GİTMENİ SÖYLEMİŞTİM...

YOL YAKINKEN YÜZEREK KIYIYA ÇIK!

BEN YÜZME BİLMİYORUM.

KİMSİN? BURADA NE İŞİN VAR?

BANA JOHN DEVİN. BEĞENMEZSENİZ STANİSLAS DA DİYE BİLİRSİNİZ.

NİÇİN BURADA OLDUĞUMA GELİNCE, MÜRETTEBATIN AZ OLDUĞUNU GÖRDÜM VE BELKİ BİR İŞE YARARIM DİYE DÜŞÜNDÜM.

ŞİMDİ GİDİP ADAMLARA YARDIM EDECEĞİM.

DELİ MİDİR NEDİR? ZATEN BİR DELİ ANCAK BURAYA GÖNÜLLÜ GELEBİLİR..

MÜRETTEBATI GÖZDEN KAÇIRMASAM İYİ OLUR.. BENDEN KURTULMAK İÇİN ELLERİNDEN GELENİ YAPACAKLARDIR..

SABAHIN İLK IŞIKLARIYLA GEMİ AÇIK DENİZE ÇIKTI...

BAKIN NE BULDUM. BİR FIÇI ROM!..
YAŞASIN! DENİZ-DE SABAH SARHOŞ-LUĞU HARİKA OLUR.. HA!HA!.
BIRAK O FIÇIYI! SARHOŞ MÜRET-TEBAT İŞE YARAMAZ. ADAM BAŞINA BİR BARDAK İÇKİ YETER.!
NE DE-DİN?
HA!HA! SADECE BİR BARDAK VE-RECEKMİŞ. BİZİ NE SANIYOR ACABA?
BEN DAHA FAZ-LA İÇMEYİ DÜŞÜNÜYO-RUM. ÖNCE ŞUNU AÇA-LIM!
AY!
İYİ ANLATAMADIM GALİBA.. BURADA EMİRLERİ YALNIZ BEN VERİRİM. O FIÇIYI BU-RAYA GETİR, TAŞKAFA..!
KAHRETSİN! AL BAKA-LIM...
HA!HA!HA! KOMİKLİĞE BAK! USLU ÇOCUK TAŞKAFA, SÖZ DİNLİYOR!

HAYDİ ŞİMDİ SIRAYLA GELİN BAKALIM...
KOLUMDAKİ OK YARASI BENİ ÇOK SARST., ATEŞİM VAR. ÜÇ BARDAK BELKİ İYİ GELİR.
BİR TANE YETER. DAHA KÖTÜ OLURSAN İLAÇ VERİRİM.
İŞTE!
SAĞOL BLEK!
HAMRET. TEŞEKKÜR EDEN BİR MAHKÛM.
BEN DİĞERLERİ GİBİ ADİ SUÇLU DEĞİLİM. POLİTİK NEDENLER. LE HAPSE DÜŞTÜM.
AZ SONRA...
HEY! BANA YOK MU?
SEN EMİRLERİME UYMADIĞIN İÇİN İÇMEYECEKSİN...
NEE? BUNU YAPAMAZSIN! BANA, TAŞKAFA DERLER...
BANA NİÇİN BÖYLE DEDİKLERİNİ BİLİYOR MUSUN? KAFAMLA HER ŞEYİ KIRABİLİRİM! BAK...
ÇOK GÜZEL!
CRASH!
ÜÇ-BEŞ DARBE İLE BU KORKULUĞU YIKABİLİRİM!
TEBRİKLER! EMİNİM HAPİSTEN DUVARLARI KAZIYARAK KAÇMIŞSINDIR...
CRASH!

SENDEN EMİR ALMAKTAN BIKTIM. ŞİMDİ SENİ DE PARÇALAYACAĞIM.!
BLEK SON ANDA YANA ÇEKİLİNCE HIZINI ALAMAYAN TAŞKAFA..
O SERT TOPU NASIL BULDUN?
PACK!
DOĞRUSU BİRAZ BAŞIM DÖNDÜ.. NEDEN ACABA?
KAFAN ÇELİK GİBİ OLMALI. AMA YA MİDEN? O NASIL?
UHH!
SOCK!
BELLİ Kİ OLDUKÇA ZAYIF! İYİLEŞMEN İÇİN YARIN DA İÇKİ İÇMEYE-CEKSİN...
AMAN ALLAHIM! TAŞKAFAYI TEK YUMRUKTA SAF DIŞI ETTİ... İNANAMIYORUM!..
BUNDA ŞAŞACAK NE VAR! ADAMIN YUMRUKLARI DEMİR GİBİ. İHTİYARIN EVİNDE HEPİMİZİ NASIL DÖVDÜ UNUTTUN MU?
ÜSTELİK ÇOK KURNAZ. BİR DE SİLAHI VAR...
ÖYLEYSE ONU DENİZE ATIP GEMİYİ ELE GEÇİREMEYECEĞİZ...

O KURNAZ AMA BEN DAHA KURNAZIM GECE OLUNCA PLANIM UYGULARIZ..
KALIN KARA YUMUŞAK MİDE. HA! HA! HA! NASILSIN?
ALAY ETMEYİ KESSEN İYİ OLUR!
İSTERSEN SANA BİR MASAL ANLATAYIM SEN KIRK PABUÇLU AYAĞI TANIYOR MUSUN?
KIRK PABUÇLU AYAK MI? NASIL OLUR?
OLUR ÇÜNKÜ O BİR KIRKAYAKMIŞ. HA! HA! HA! GÜZEL DEĞİL Mİ? BİRDEN AKLIMA GELDİ İŞTE!
YETER! SEN GÜLDÜK-ÇE MİDEM DAHA ÇOK AĞRIYOR!
GECE..
RÜZGÂRIN DİNMESİYLE GEMİ YAVAŞLADI BU HAYDUT SURU-SÜYLE KİM BİLİR DAHA NE KADAR UĞRAŞACAĞIM?
ENDİŞELİ GÖRÜNÜYORSUNUZ BLEK. MÜRETTEBAT SİZİ NE ZAMAN SAF DIŞI EDECEK DİYE MERAK EDİYORSUNUZ DEĞİL Mİ?
AÇIK KONUŞALIM BAY FALCI! SEN KİMDEN YANA-SIN?
OH, BEN TARAFSIZIM SADECE BU İŞİN SONUNU MERAK EDİYORUM İYİ GECELER!
DELİYE DE PEK BENZE-MİYOR. BURAYA NE İÇİN GELMİŞ OLA-BİLİR ACABA?

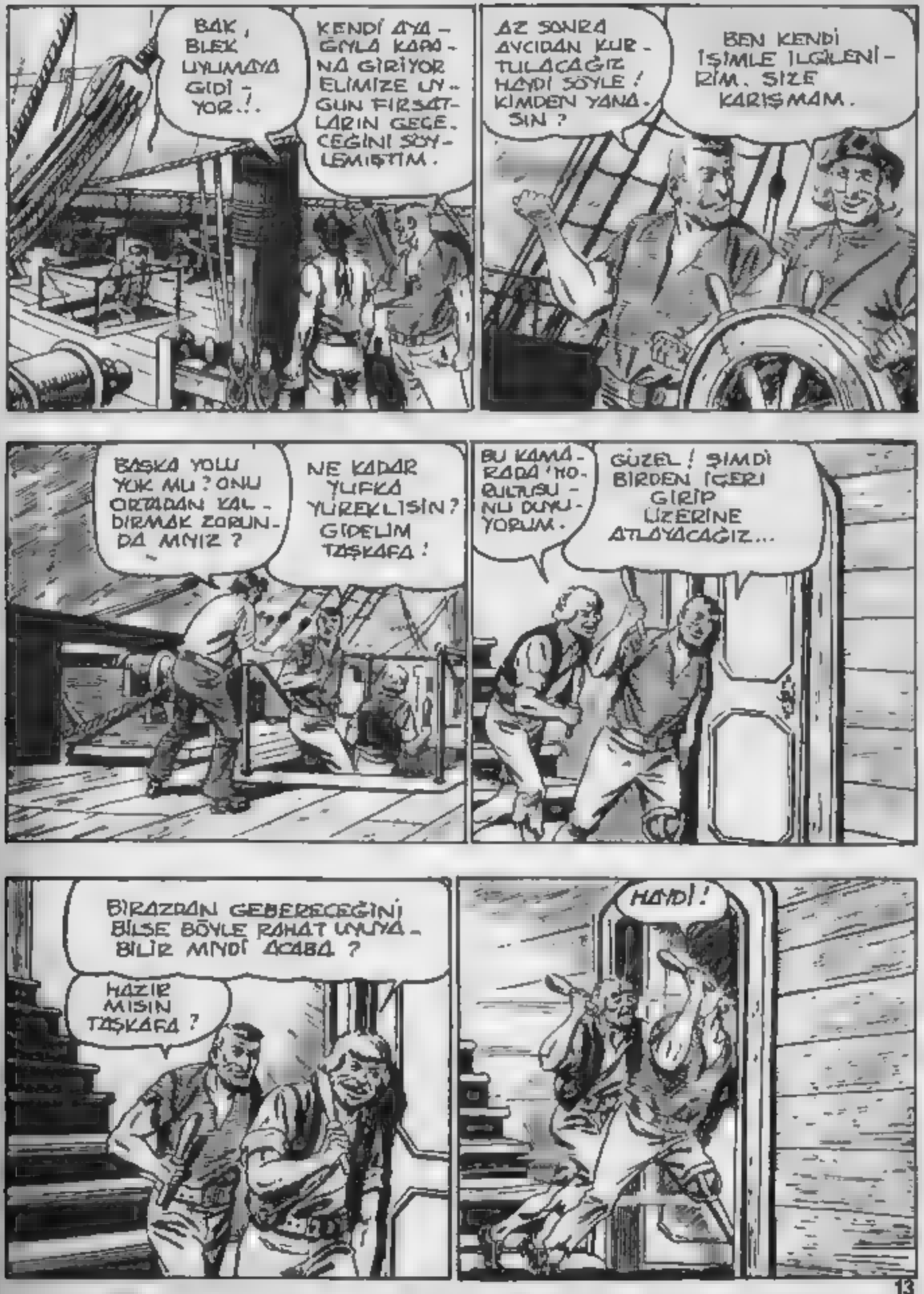

BAK, BLEK UYUMAYA GİDİYOR..!.

KENDİ AYAĞIYLA KAPANA GİRİYOR ELİMİZE UYGUN FIRSATLARIN GEÇECEĞİNİ SÖYLEMİŞTİM.

AZ SONRA AVCIDAN KURTULACAĞIZ HAYDİ SÖYLE! KİMDEN YANASIN?

BEN KENDİ İŞİMLE İLGİLENİRİM. SİZE KARIŞMAM.

BAŞKA YOLU YOK MU? ONU ORTADAN KALDIRMAK ZORUNDA MIYIZ?

NE KADAR YUFKA YÜREKLİSİN? GİDELİM TAŞKAFA!

BU KAMARADA 'HORULTUSUNU DUYUYORUM.

GÜZEL! ŞİMDİ BİRDEN İÇERİ GİRİP ÜZERİNE ATLAYACAĞIZ...

BİRAZDAN GEBERECEĞİNİ BİLSE BÖYLE RAHAT UYUYABİLİR MİYDİ ACABA?

HAZIR MISIN TAŞKAFA?

HAYDİ!

AMA İKİ ARKADAŞI BİR SÜR-PRİZ BEKLİYORDU. KAPIYI AÇINCA BAŞLARINA BİR KOVA DÜŞTÜ
KAHROLASI.
CRASH!
TAHTABACAK, NELER OLUYOR?
DAHA NE OLACAK? PLANINIZ SUYA DÜŞTÜ. NE YANİ KURU KURU BENİ ÖLDÜRMENİZİ Mİ BEKLEYECEKTİM?.
HAY LANET! AVCI UYANIK MIŞ!
GÜVERTEDE..
AŞAĞIDAN GÜRÜLTÜLER GELİYOR AVCI SON ANLARIN YAŞIYOR GALİBA
HA'HA ... GÜRDÜĞÜM KÖPEKBALIKLARI BU İŞE ÇOK SEVİNECEKLER
LAMARADA
AHH BAŞIM!
BU KOVA SANA ÇOK YAKIŞTI TAHTABACAK. SAKIN ÇIKARMA..!
UHH MİDEM

GÜRÜLTÜLER HÂLÂ KESİLMEDİ. AVCI DİRENİYOR GALİBA!
AAA! TAHTABACAK'A NE OLMUŞ ÖYLE?
AAH! İMDAT!
HEY! ALIN! BU DA DİĞERİ. BİRAZ İLGİLENİRSENİZ ESKİ HALLERİNE DÖNERLER!
ANNECİĞİM! KUŞ GİBİ UÇUYORUM!
İŞTE BİTTİ! BU DERSTEN SONRA BİR DAHA GELİP RAHATSIZ ETMEZLER.
ARTIK RAHATÇA YATAĞIMA GİDEBİLİRİM. VE...
VAY CANINA!
TAM ZAMANINDA DANRANDIM...
PAM!
ZIP
GÖLGESİNİ GÖRMESEYDİM İŞİM BİTMİŞTİ. AMA BUNUN HESABINI VERMEK ZORUNDA..

IŞKALADIĞINI GÖRÜN CE KAÇMAYA ÇALIŞIYOR
İŞTE YUKARI ÇIKIYOR !
O SİLAHI NEREDEN BULMUŞ OLABİLİR ? HEPSİNİNKİNİ ALMIŞTIM ONA YETİŞMELİYİM
AMA BLEK DIŞARI ÇIKINCA SİLAHLI ADAM YERİNE KARŞISINDA TÜM MÜRETTEBATI BULDU
KAHRETSİN HEPSİ BİR ARADA
AZ ÖNCE HANGİNİZ BANA ATEŞ ETTİ ?
NEE ? BİRİ SİZE ATEŞ Mİ ETTİ ? VAY ALÇAK !
SORGULAMAK FAYDASIZ KİM OLDUĞUNU BANA ASLA SÖYLEMEZLER
FAKAT SALDIRGANIN AYAĞINI GÖRMÜŞTÜM ... ÇİZGİLİ ÇORABI VARDI
HEY, DOSTUM ! NE GÜZEL ÇİZGİLİ ÇORAPLARIN VAR !
HE 'HE' BEN MODA. YI TAKİP EDERİM.
PEKİ. AZ ÖNCE KULLANDIĞIN BİR SİLAHIN DA VAR MI ?
BENDEN ŞÜPHELENECEĞİNİZİ TAHMİN ETMİŞTİM

ZATEN HEP ÖNCE MASUMLARDAN ŞÜPHE EDİLİR GÖRDÜĞÜNÜZ GİBİ SİLAHIM YOK, ÜSTELİK BİR SAATTİR BURADAYIM DEĞİL Mİ BEYLER?
EVET BURADAYDI..
DOĞRU.
ÜZERİNDE ÇAKI BİLE YOK. AMA SALDIRGANIN BU OLDUĞUNA EMİNİM..

GÖRÜNÜŞTE..
GECE İŞLER TERS GİTTİ AMA YENİ FIRSATLAR YARATACAĞIZ. ÜSTELİK BİR PLAN DA HAZIRLADIM.
NEDİR, ÇABUK SÖYLE...
ZAMANI GELİNCE AÇIKLARIM. ŞİMDİ SİZE ÇOK KOMİK BİR HİKAYE ANLATACAĞIM. BİR ZAMANLAR..

HAYIR! SAKIN ANLATMA! SENİN APTALCA HİKAYELERİNDEN BIKTIM.
APTAL DEDİN DE, APTALLARLA İLGİLİ SON BOMBAMI BİLİYOR MUSUN?
BİLMİYORUM AMA BENİ GÜLDÜREMEZSEN SENİ BİR GÜZEL PATAKLAYACAĞIM, BİLESİN..
KORKMA ÇOK GÜZEL. İŞTE BOMBA BU! HA! HA! HARİKA DEĞİL Mİ ÇOCUKLAR?..
PACK!

BANA APTAL DEMENİN SANA NEYE MAL OLACAĞIMI GÖSTERECEĞİM!
DUR TAŞKAFA! SADECE ŞAKA YAPMIŞTIM HAYDİ KIZMA ARTIK!
O İĞRENÇ HİLE YELERİNİ ANLATMAYA TÖVBE EDECEKSİN!
TAMAM! BUNDAN SONRA SADECE ŞİİR OKUYACAĞIM
BAKALIM BU HOŞUNA GİDECEK Mİ? TAŞKAFA ALTIN SAÇLI ASLINDA KURBAĞA BAŞLI. HA HA HA
SERSEM, BİR DE KURBAĞA DEDİ
FAKAT TAHTABACAK YANLIŞ BİR ADIM ATINCA
AHH!
İMDAT!
HAY ALLAH! NELER OLUYOR?
İMDAT! YÜZME BİLMİYORUM!
TAHTABACAK DENİZE DÜŞTÜ BAKIN KÖPEKBALIKLARI!
İPİ YAKALA TAHTABA. ÇAK!
ARTIK ÇOK GEÇ İPE TUTUNAMAZ!

Duman İşaretleri

BAK, BLEK KÖPEKBA-
LIĞINI ÖLDÜRÜP TAH-
TABACAK'I KURTARDI
CESUR ADAM
DOĞRUSU'
AVCIDAN
KURTULMAK
İSTEMİYOR
MUYDUK? İŞTE
TAM SIRASI.
AVCI SİLAHINI
BURADA
BIRAKTI.
İYİCE
NİŞAN
ALDIM MI
TAMAM-
DIR.'
DELİRDİN Mİ? TAHTA-
BACAK DA ONUNLA
BİRLİKTE ÖLÜR. SON-
RA GEMİYİ KİM
KULLANIR?

DOĞRU 'GEMİYİ
ANCAK O
İKİSİ KULLANA-
BİLİYOR
ÇABUK BİR İP ATALIM
BALIKLAR YENİDEN SAL-
DIRIYA GE-
LİYOR..
BLEK TAM ZAMANINDA İPE TIRMA-
NIP SON
ANDA
BACAĞI-
NI KUR-
TARDI
BU OBUR ARKADA-
SININ ETİ İLE
DOYMADI
GALİBA

İŞTE SEVGİLİ
DOSTUNUZ BİRKAÇ
LİTRE TUZLU SU
YUTTU AMA
DURUMU'NU
O KURTULDUĞUNA
GÖRE GEMİYİ YÖNLÜTE-
BİLİR. SANA GEREK
YOK!..
ÖLECEKSİN,
ÇELİK BLEK!
PAM!

IŞKALADIN TAŞKAFA! AMA ARTIK SİLAHI OLMADIĞINA GÖRE AVCIYLA BAŞA ÇIKABİLİRİZ. ÇABUK ATILIN ÜZERİNE!
O KÖPEKBALIKLARI BUNLARIN YANINDA KUZU GİBİ KALIR..

SIKI TUTUN! BİR KAFA ATABİLİRSEM İŞİ BİTER!
BU DEVİ TUTMAK KOLAY MI? AHH!.
SOCK!

AMA TAM O SIRADA.
DİKKAT! UFUK-TA BİR GEMİ GÖRÜNDÜ!

BİR İNGİLİZ GEMİSİ BİZDEN DAHA HIZLI VE EN AZ KIRK TOPU VAR.
HAPİ YUTTUK / HAPİSHANE KAÇAĞI OLDUĞUMUZU ANLARLARSA BİZİ YENİDEN İÇERİ TIKARLAR.
SAKİN OLUN! ONLARDAN BEN DE HOŞLANMAM.

NE DERSİNİZ? ARAMIZDAKİ KAVGAYI BİR YANA BIRAKIP CANIMIZI KURTARMAYI DÜŞÜNSEK MİT?

HEY. ANCAK UNUTMUŞTUK.!
KAPA GENENİ.! BIRAK KONUŞSUN O BİZDEN DAHA AKILLI
EVET BİZİ KURTARACAK BİR FİKRİM VAR..
KAMARAMDA BİR SANDIK VAR. İKİNİZ GİDİP ONU BURAYA GETİRİN! ÇABUK!

İNGİLİZ GEMİSİNDE.
BİR SAVAŞ GEMİSİ AMA BAY BAĞ YOK EFEN-DİM.
BELKİ DE KORSAN-LARDIR HERKES SAVAŞ YERLERİNE!
YELKENLİDE
BU SANDIKTA NE VAR ACABA?
AĞINCA GÖRDERSİNİZ. HEPİNİZ BURAYA GELİN

BELKİ DE İÇİNDE GÜÇLÜ BİR SİLAH, VEYA TOP VARDIR..
AMA BUNLAR KADIN ELBİSELERİ!
NEE?
AKLINI MI KAÇIR-DIN SEN? ŞAKA YAPMANIN SIRASI MI ŞİMDİ?
SUSUN VE HEMEN BU ELBİSELERİ GİYİN!

İNGİLİZ GEMİSİNDE .
GEMİDE BAYANLAR GÖRÜYORUM KAPTAN !
HEY, GEMİDEKİLER ! KİMSİNİZ ?
BOSTON VALİSİNİN HANIMI İLE ARKADAŞLARINI GEZDİRİYORUZ EFENDİM.
O PİPOYU ÇEK AĞZINDAN, SALAK !
GERÇEKTEN DE KADINLARIN HEPSİ ÇOK ŞIK GİYİNMİŞLER.
İYİ YOLCULUKLAR !
GERİ DÖNÜN ! GİDİYORUZ !
GİDİYORLAR BİZİ KADIN SANDILAR. KURTULDUK. HA! HA!..
OH, NE GÜZEL BIYIKLARINIZ VAR KONTES ! ÇOK ŞIKSINIZ..!
AMA GÜVERTEDE KAÇAKLAR ŞAKALAŞIRKEN BİRİ DENİZE GARİP BİR ŞEY BIRAKTI
İNGİLİZ GEMİSİNDE .
GEMİDEN DENİZE BİR ŞEY ATTILAR ÜZERİNDE FLAMA OLAN BİR FIÇI.
YANA . ŞIP ALALIM !
AZ SONRA .
PEKİ .
HEMEN YUKARI GETİR ONU !

FIGNA BİR NOT BIRAKIL-MIŞTI

GEMIDE KADIN-LAR DEĞIL, ASI ÇELIK BLEK VE BOSTON HAPISHA-NESINDEN FIRAR EDEN ALTI MAHKÛM VAR..

YELKENLER FORA! ÇABUK ROTA DEĞIŞTIRIN! BU NOTTA YAZILANLAR DOĞRUYSA ELIMIZDEN KAÇIRMAMA-LIYIZ!

KAÇAKLARLA BLEK'IN BULUNDUĞU GEMININ GÜVERTESINDE

HA!HA! INGILIZ KAPTANINI IYI UYUT-TUK!

BIZI GERÇEK KADIN SANDI OYSA YAKIN-DAN GÖRSE KOR-KARDI

OLAMAZ! GEMI-LERI DÖNÜYOR

IMKÂNSIZ! UZAK-LAŞIYORDU

AVCI HAKLI! GEMI ROTA DEĞIŞTIRDI ÜZERIMIZE GELIYOR

GÜVERTEDEKI KAMARALARIN BIRINDE

INGILIZLER GERI DÖNÜYOR. DENIZE ATTIĞIMIZI ALMIŞ OLACAKLAR. BLEK VE KAÇAKLARI YAKALAMAYA GELIYORLAR

İNGİLİZ GEMİSİNDE..
GEMİ SAVAŞA HAZIR EFENDİM!
GÜZEL. EĞER KARŞI KOYARLARSA BİR TOP ATEŞİYLE HEPSİNİ DENİZİN DİBİNE GÖNDERİN..!
BLEK VE ARKADAŞLARI ELİMİZDE SAYILIR.
KADIN OLDUĞUMUZA İNANMIŞLARDI. NEDEN GERİ DÖNDÜLER, BİR TÜRLÜ AKLIM ALMIYOR.
ACELE EDELİM.. OLDUĞUNCA ÇOK YELKEN AÇALIM!
KAÇMAK FAYDASIZ. ONLAR BİZDEN DAHA HIZLI. İŞİMİZ BİTTİ!
NE BECERİKSİZ ADAMLARSINIZ! SALLANMAYIN! KIYI YAKIN... SİZİ KURTARACAK BİR PLANIM VAR.'
BU KIYILARI İYİ TANIRIM. KUZEY TARAFINDA SIĞLIKLAR VAR. BİZİM GEMİ ORADA YÜZEBİLİR AMA ONLARINKİ KARAYA OTURUR..
ORAYA BİR AN ÖNCE VARIRSAK KURTULURUZ!
LANET OLSUN! ARAYI KAPATIYORLAR..

BİRDEN İNGİLİZ GEMİSİNDEN ATILAN BİR TOP MERMİSİ BLEK'İN YELKENLİSİNİN HEMEN YANINA DÜŞTÜ
BOOM!
SANDIĞIMDAN DA HIZLI GİRDİK BİLE KIYIYA HEMEN VARAMAZSAK DİBİ BOYLARIZ
BLEK KIYIYA AÇILAN DAR BİR BOĞAZA YÖNELDİ.
HEY! NE YAPIYORSUN? BURAYA BAŞKA ÇIKIŞI YOK İÇERİ GİRERSEK TUZAĞA DÜŞERİZ.
AÇIK DENİZDE KALIP KÖPEKBALIKLARINA YEM OLMAK MI İSTERSİN? DEMİR ALMAYA HAZIR OLUN.
İNGİLİZ GEMİSİNDE
KAÇAKLARIN GEMİSİ KOYA GİRİYOR EFENDİM ORADA SU ÇOK SIĞ BİZ GİREMEYİZ.
BURADA KALIP ABLUKA ALALIM!
FAKAT BLEK VE KAÇAKLAR KIYIYA ÇIKIP UZAKLAŞABİLİRLER..
OLABİLİR AMA BU ONLAR İÇİN ÖLÜM DEMEKTİR. ŞU DUMAN İŞARETLERİNİ GÖRÜYOR MUSUNUZ?

EVET EFENDİM.. YERLİLER OLMALI..
DOĞRU ' BU BÖLGE KARA AYAKLARA AİT VE HEPSİ BLEK'İN DUŞMANIDIR.
BLEK O KIZILDERİLİLERİ HER- [redacted] İYİ TANIR ONUN İÇİN KIYIYA ÇIKA- CAĞINI SANMI- YORUM.
AMA BU GECE KARA AYAKLAR GEMİYE SALDI- RABİLİRLER.
O ZAMAN İNGİLİZ DONANMASI İYİ BİR SAVAŞ GEMİSİNİ KAYBEDER..
HAKLISIN ' BİR FİKRİM VAR DENİZE BİR FİLİKA İNDİRİN '
O SIRADA DEMİR ATAN YELKENLİDE..
BURADAN ÇIKAMAYACA- ĞIZ BURNUMUZU UZATIRSAK İNGİLİZLER BİZİ BATIRIR. EN İYİSİ KARAYA ÇIK- MAK.
DUR!
TEPELERDEKİ DUMAN İŞA- RETLERİNE BA- KIN. KARA AYAK KABİLESİNİ HİÇ DUYMADI- NIZ MI ?
MAHVOLDUK KIZILDERİLİLE- RİN İŞARETLERİ !
BANA BAKIN ' EĞER KARA DERİLERİNİZ KIYMETLİYSE KARAYA ÇIKMAYI UNUTURSUNUZ !

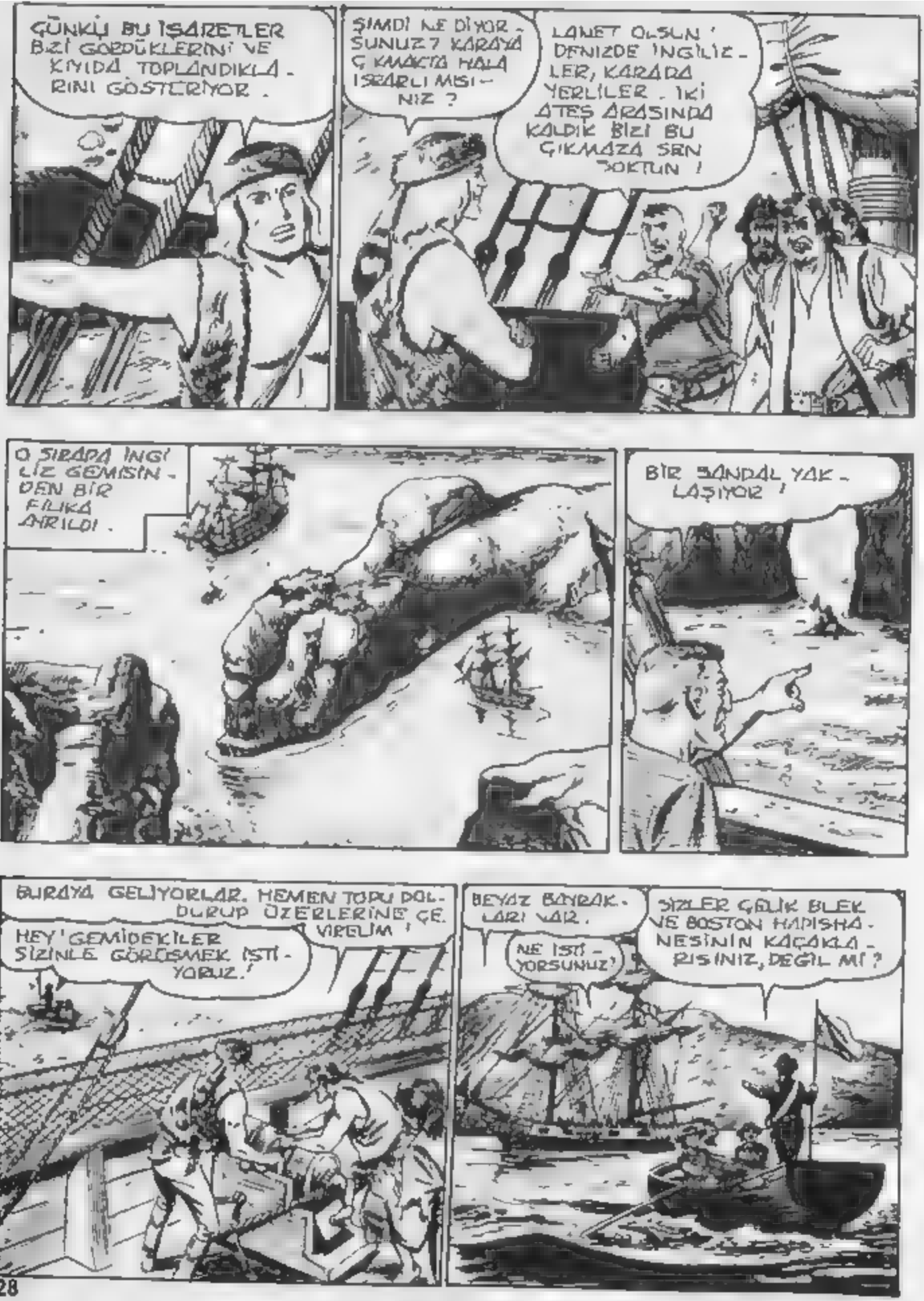
ÇÜNKÜ BU İŞARETLER BİZİ GÖRDÜKLERİNİ VE KIYIDA TOPLANDIKLARINI GÖSTERİYOR.
ŞİMDİ NE DİYORSUNUZ? KARAYA ÇIKMAKTA HALA ISRARLI MISINIZ?
LANET OLSUN! DENİZDE İNGİLİZLER, KARADA YERLİLER. İKİ ATEŞ ARASINDA KALDIK BİZİ BU ÇIKMAZA SEN SOKTUN!
O SIRADA İNGİLİZ GEMİSİNDEN BİR FİLİKA AYRILDI.
BİR SANDAL YAKLAŞIYOR!
BURAYA GELİYORLAR. HEMEN TOPU DOLDURUP ÜZERLERİNE ÇEVİRELİM!
HEY! GEMİDEKİLER SİZİNLE GÖRÜŞMEK İSTİYORUZ!
BEYAZ BAYRAKLARI VAR.
NE İSTİYORSUNUZ?
SİZLER ÇALIK BLEK VE BOSTON HAPİSHANESİNİN KAÇAKLARISINIZ, DEĞİL Mİ?

KAPANA GİRDİNİZ. EĞER BLEK'İ ÖLÜ VEYA DİRİ TESLİM EDERSENİZ SİZİ SERBEST BIRAKI - RIM.
KAHRETSİN! BU İYİ BİR NUMARA DOĞRUSU
OLDUKÇA İLGİNÇ BİR TEKLİF DEĞİL Mİ BLEK?
BLEK'LE BİZİM BU GEMİ - DE OLDUĞUMUZU NASIL ÖĞRENDİLER?
NE ÖNEMİ VAR? HA! HA! HA!
ÖNEMLİ OLAN İNGİLİZLER'İN BİZE YAPTIĞI TEKLİF! VE..
KARARINIZ NEDİR?
ATILIN ÜZERİNE! ÖZGÜRLÜĞÜMÜZ KARŞILIĞINDA ONU İNGİLİZLER'E VERECEĞİZ.!
BİR DAKİKA!
HE! HE! NE İLGİNÇ MANZARA.!
DURUN! BU ALÇAKLIK OLUR!
AH!
ÇEKİL ARADAN NIELSEN!
BÖYLE BİTECE - ĞİNİ BİLİYOR - DUM..

İNGİLİZLER, VATAN - SEVER OLDUĞUM İÇİN BENİ HAPSE ATMIŞ LARDI. BLEK'İ DE ELE GEÇİRMELERİNE İZİN VEREMEM. BEN SEN - DEN YANAYIM.!
GÜZEL! DEMEK ARTIK İKİ KİŞİYİZ NİELSEN!
TOPU ÇEVİRMEK BİR SA NİYE SUBAY ONLAR! OYALA!
BLEK GÖZ AÇIP KAPAYANA KADAR TOPU MÜ - RETTEBATIN ÜZERİNE ÇEVİRDİ
BİR ADIM DAHA ATARSANIZ HEPİNİZİ HAVA - YA UÇURURUM!
GERİ ÇEKİLİN!
SİZ DE GERİ DÖNÜN! KOMUTA - NINIZ BENİ ÖLÜ VEYA DİRİ ELE GEÇİRMEK İÇİN DAHA ÇOK BEKLER!
KURTULACAĞINI SANMA BLEK KADERİN BELLİ OLDU. YA KIZILDERİLİ - LERİN YA DA BİZİM ELİMİZE DÜŞE - CEKSİN
HAYDI DÖNÜYORUZ.!
ŞİMDİ NE YAPA - CAĞIZ? NE YİYECEK NE DE İÇECE - ĞİMİZ VAR!
AÇLIKTAN ÖLE - CEĞİZ. HEP ONUN YÜZÜNDEN OYSA İNGİLİZ LERE TESLİM EDEBİLSEYDİK KURTULURDUK.

İNGİLİZLER'İN SİZİ SERBEST BIRAKACAĞINA İNANACAK KADAR SAF MISINIZ ? SİZİ DE YAKALAYIP ASARLARDI..
EVET... HAKLI OLABİLİRSİN.
DOĞRU SÖYLÜYOR..
ÇAKAL SÜRÜSÜ OLMANIZA RAĞMEN SİZE YARDIM EDECEĞİM- KIYIYA ÇIKIP YİYECEK VE SU BULACAĞIM TABİİ KARA AYAKLAR BİZİ YAKALAMAZSA.
DURUN! BEN DE GELİYORUM
DELİRDİN Mİ YOKSA BİRDEN ASLAN MI KESİLDİN ?
YOKSA KARA AYAKLAR'IN ELİNE DÜŞMEK NASIL OLUYOR DİYE Mİ MERAK EDİYORSUN ?
HIÇBİRİ DEĞİL! SADECE UZAK KALAMAYACAK KADAR SİZE BAĞLANDIM.
KİM OLDUĞUNU VE GEMİYE NEDEN GELDİĞİNİ HÂLÂ BİLMİYORUM..
ZAMAN BULURSAM SİZE BÜTÜN HAYAT HİKAYEMİ ANLATIRIM..
AMA ŞİMDİ SIRASI DEĞİL. KARA AYAKLAR'IN AİLE SIRLARIMI DUYMASINI İSTEMİYORUM.

BU BÖLGEYİ İYİ BİLİRİM. YARIM MİL İLERDE BİR ŞELALE OLACAK
İLGİNÇ! DERİN MİDİR ?
OLDUKÇA .. SENİ NEDEN İLGİLENDİ - RİYOR ?
HİÇ - ÖYLE - SİNE SORMUŞ - TUM .
BU ADAMIN AKLIN - DAN GEÇENLERİ ÖĞRENMEK İÇİN NELER VERMEZDİM NEYSE ÖNCE ŞELA - LEYE VARMALIYIZ.

SIKI BİR YÜRÜYÜŞTEN SONRA İKİ ADAM ŞELALEYE ULAŞTILAR..
ŞİMDİ FIĞILARI DOLDURMA - LIYIZ..
İŞTE LİZLİN ZAMANDIR BEK - LEDİĞİM AN GELDİ BURASI YETERİNCE DERİN

GÜLE GÜLE, AVCI
ALLAH KAHRET - SİN
BLEK UÇURUMDAN AŞA - ĞI HIZLA YUVARLANDI.. ÖLÜM KAÇINILMAZDI.
AMA ŞANS ESERİ KAYALAR - DAN ÇIKMIŞ BİR DALA TUTUN - MAYI BA - ŞARDI

BU ADAM - DAN BÖYLE BİR ALÇAK - LIK BEKLE - MELİYDİM. KURTUL - MAM MUCİZE.
BOŞUNA UMUT - LANMA! ELİM - DE BİR SİLAH VAR VE İYİ NİŞANCI - YIMDIR.!
ATEŞ ETMEK ÜZERE -- BENİMSE BARU - TUM ISLANDI.
KİM OLDUĞUMU SORMUŞTUN, BEN BİR İNGİLİZ SUBAY - IYIM. KAÇAKLARI İZLERKEN SANA RASTLADIM..
BU YÜZDEN GEMİYE GELDİM. SENİ OLDU - RUP AMERİKA'NIN EN ÜNLÜ SUBAYI OLACA - ĞIM..
GEMİDE SANA ATEŞ ETTİM AMA VURA - MADIM... KISMET ŞİMDİYMİŞ..
ZIP
EYVAH! KARA AYAKLAR! BENİ GÖRDÜLER!
HER TARAFTAN GELİYORLAR. KAÇA - MAYACAĞIM BANA YARDIM ET BLEK.!
İŞE BAK! DEMİN BENİ ÖLDÜRMEK İSTİYORDU, ŞİMDİ DE BENDEN YAR - DIM İSTİYOR ÖNCE BU - RADAN KURTULMA - MA YARDIM ETME - LİSİN.. ŞU DALI UZAT.. TAMAM.

BALU TURAN BLEK HIZLA YUKARI TIRMANDI.
BENİ BU VAHŞİLERDEN KURTARIRSANIZ, YEMİN EDERİM SİZE BİR KÖTÜLÜK ETMEYECEĞİM!
GİTTİKÇE YAKLAŞIYORLAR
KOŞALIM. ORMANA ULAŞABİLİRSEK KURTULURUZ!
AH!
VAY CANINA HEMEN ÖLDÜ ZAVALLI
ZIP
ZIP
ZIP
BLEK BİR SÜRE DAHA KAÇTI AMA SONRA
ORMAN YOLUNU TUTMUŞLAR, GERİ DÖNEMEM ÖNÜMDE İSE..
UÇULUM VAR AMA KARA AYAKLAR'IN ELİNE DÜŞMEKTENSE AŞAĞI ATLAMAYI TERCİH EDERİM!

Kayıp Mürettebat

KARA AYAKLAR TARAFINDAN SARILAN BLEK, ALTINDAKI AKINTILI NEHRE RAĞMEN UÇURUM-DAN ATLADI..

BEYAZ ADAM SUDA ÖL-MEYİ TERCİH ETTİ..

LANETLENDİ BU DERİNLİKTEKİ GİRDAPLAR ASLA AFFETMEZ!

BLEK SUYA DÜŞÜNCE, AKINTI İLE KAYALARA ÇARPMAKTAN KENDİNİ ZOR KURTARDI..

AMA SONUNDA CESARETİ VE GÜCÜ SAYESİNDE GİRDAPLAR VE AKINTI İLE MUCADELEYİ KAZANDI.

UFF.. İTİRAF ETMELİYİM Kİ KURTULMAM TAM BİR MUCİZE..

KARA AYAKLAR GÖRÜ-NÜRDE YOK. GEMİYE DÖNMELİYİM...

BLEK BİR AKŞAM ÇIKMADAN GEMİNİN DEMİRLİ OLDUĞU YERE VARDI.

GEMİ HÂLÂ BURADA GÖ-RÜNÜŞE BAKILIRSA NE İNGİLİZLER NE DE KIZILDE-RİLİLER SALDIRMAMIŞ-LAR.

HEY, ORADAKİ-LER ! BEN BLEK
GERİ DÖNDÜ ! YAŞA-SIN ! ARTIK SUYU-MUZ VAR
AMA SU FIGILARI NEREDE ?
KARA DAYAKLARDA . YANIMDAKİYLE BİRLİKTE AZ KALSIN BEN DE ÖLECEKTİM !
NEE ? DEŞENE SUSUZLUK-TAN ÖLECE-ĞİZ !
BEN ÖLMEK İSTEMİYORUM SU ARAMAYA GİDECEĞİM !
SAKİN OLUN BAYLAR KARAYA ÇIKMAK KİZİLDE-RİLİLERE YEM OLMAK DEMEKTİR BU BELADAN KURTULMANIN BİR YOLUNU BULA-CAĞIM .
NASIL YAPACAKSIN ANCI ? İNGİLİZLER YÜZÜNDEN KOYDAN ÇIKAMIYORUZ . KALSAK DA SUSUZLUKTAN ÖLECEĞİZ .
BİRAZDAN SİS ÇÖKECEK BU İŞİMİZE YA-RAR .
NİELSEN , KAYIĞA MÜMKÜN OLDUĞU KADAR ÇOK PAT-LAYICI TAŞIYALIM .
DELİRDİN MİR ? NE YAPMAK İSTİ-YORSUN ?

BLEK VE NIELSEN, KAÇAKLARIN ŞAŞKIN BAKIŞLARI ALTINDA BARUT FIÇILARINI KAYIĞA YÜKLEDİLER...
SANIRIM YAPMAK İSTEDİĞİNİZİ ANLADIM BLEK. KAYIĞI BEN YÜRÜTMEK İSTİYORUM..
OLMAZ! SEN GEMİYE GİR...
LANET OLSUN! ANCI, SİSTEN YARARLANA-BİLİR KAÇMA-YA ÇALI-ŞIYOR..!
HAYIR..! BİZİM İÇİN YİNE HAYATINI TEHLİKEYE ATIYOR. FARKINDA DEĞİL MİSİNİZ? İNGİLİZLER'İ HAVA-YA UÇURACAK..
AMA BU ÇILGINLIK. ONU GÖRÜRLERSE DELİK DEŞİK EDERLER..
DAHA ONLARA YAKLAŞ-MADAN KAYIĞINI HA-VAYA UÇURURLAR..
BU KARARINI O DA DÜŞÜNÜ-YORDUR. AMA BİRİLERİNİ KUR-TARMAYA ÇALIŞTIĞINDA KENDİ HAYATINI HİÇE SAYIYOR. SÖZ KONUSU OLAN KAÇAKLAR BİLE OLSA..!
SESSİZCE KÜREK ÇEKEN BLEK KOYDAN ÇIKTI...
İŞTE İNGİLİZ GEMİSİ. BU İŞTE ZOR ZOR FARKEDİLE-BİLİYOR...
GEMİNİN GÜNERTESİNDE
NİYE NÖBET TUTUYORUZ Kİ? NASIL OLSA BİR ŞEY GÖRÜLMÜYOR..
HEY, GALİBA ŞURA-DA BİR KARAKTI VAR...
KAYA OLMALI. KIYI BUN-LARLA DOLU..!
HAKLISIN...

BLEK, SİSİN DE YARDIMIY-LA SES ÇIKARMADAN GEMİYE YAKLAŞIYORDU

BENİ FARKETME-MELERİNE ŞAŞIYORUM İYİCE YAKLAŞ TIM

KAYIĞI GEMİNİN DÜME-NİNE BAĞLAYAN BLEK, FİTİLİ ATEŞLEDİ..

İŞTE OLDU! ARTIK GİDEBİLİRİM.!

ŞURAYA BAK! BU YÜZEN ADAM ÇELİK BLEK..

ALARM! ALARM!..

KAHRETSİN! BENİ GÖRDÜLER

ZIP

ZIP

ZIP

BATTI. ONU VURDUK GALİBA.

ATEŞE DE-VAM EDİN.. BELKİ

SUBAY DAHA CÜMLESİNİ TAMAMLAYAMADAN KOCA GEMİ ŞİDDETLİ BİR PATLAMAYLA HAVAYA UÇTU...

ORTALIK CEHENNEME DÖNERKEN BİRİ KOYA DOĞRU HIZLA YÜZÜYORDU

VE AZ SONRA..

ÇABUK, YELKEN - LERİ AÇIN, BURA - DAN GİDİ - YORUZ.

VAY CANINA! GEMİ BOŞ. MÜRETTEBAT KAYBOLMUŞ.!

BİRDEN GECENİN İÇİNDEN BİR ÇIĞLIK YÜKSELDİ.

AAH... KAHRO - LASI!

BU KAÇAKLARDAN BİRİNİN SESİ. KARAYA ÇIKMIŞ - LAR!

BU GECE BAŞIMA BİR ŞEY GELMEZSE YAPTIĞIM DALGALARI HİÇ UNUTMA - YACAĞIM.

BLEK HIZLA KARAYA YÜZDÜ..

İNŞALLAH KARA AYAK - LARIN TUZAĞINA DÜŞ - MEMİŞLERDİR.

ÇIĞLIK ŞU TARAFTAN GELMİŞ - TİR.

NİELSEN..

BLEK TANRIYA ŞÜKÜR KURTUL - MUŞSUNUZ..

AH! O SERSEMLER KARAYA ÇIKMAK İSTEDİLER. SİZİN GEMİYİ UÇURACAĞINIZA İNANMIYORLARDI
YARAN OLDUKÇA AĞIR.
SU ARAMAK İÇİN ORMANA GİTTİLER ONLARI DURDURMAK İSTEDİM AMA DİNLEMEDİLER PATLAMAYI DUYDUĞUMDA GERİ DÖNDÜM AMA O SIRADA BİR YERLİ OKU BENİ VURDU
SÜRÜNEREK BURAYA GELEBİLDİM FAKAT NEREYE GİDİYORSUNUZ?
BELKİ ONLARI KURTARABİLİRİM
KIZILDERİLİLERİN HEPSİ KAÇAKLARIN PEŞİNDE OLMALI. UMARIM HENÜZ YAKALAMAMIŞLARDIR..
O SIRADA İÇERLERDE...
GERİ DÖNELİM PATLAMAYI DUYMADINIZ MI? GEMİ HAVAYA UÇTU DEMEKTİR
BELKİ DE HAVAYA UÇAN BLEK'TİR. İÇECEK SU BULMALIYIZ
AMA BEN YERLİLERDEN KORKULU YORUM.
SEN HİÇ KARA AYAKLARI GÖRDÜN MÜ? EMİNİM KARAYA ÇIKMAYALIM DİYE BUNU BLEK UYDURMUŞTUR.

İŞTE ORADALAR! KARA AYAKLAR! İMDAT!..
PAM!
SALAK! ONLAR AĞAÇ! KORKUDAN HAYAL GÖRMEYE BAŞLADIN.
HALBUKİ BEN...
AMA KAÇAKLAR HENÜZ YÜRÜMEYE BAŞLAMIŞLARDI Kİ..
AH!
LANET OLSUN!
ANNE-CİĞİM!..
AZ ÖTEDE
BU SESLER.. SALDIRIYA UĞRADILAR!
CESARET! DAYANIN BEYLER!
SOCK!
YAŞASIN! BLEK... ÇELİK BLEK BU!

BLEK KARA AYAKLAR'LA DÖNÜŞÜYOR. ONA YARDIM ETMELİYİM.
AVCILAR BU YAKINLARDA OLMALI.. BİRİNE RASTLAYANA KADAR GİTMELİ-YİM DURUMU HABER VEREBİ-LİRSEM BLEK KUR-TULUR

AYNI ANDA
ÇABUK! TEK KURTULUŞ YOLU GEMİ!
TAHTABACAK DA ÖLDÜ. BİLİYORUM.. BİZ DE ÖLECEĞİZ
DEDİKLERİ-Mİ YAPARSA-NIZ KURTU-LURSUNUZ KOŞUN.

DURUN. GUKURA ATLAYIN! ÇABUK
NİÇİN DURDUK? BEN YERLİ GÖRMÜYO-RUM BURA-DA KALIR-SAK ÖLÜRÜZ.
BENSE ONLARI HİS-SEDİYORUM POSUNU DELDİRMEK İSTEMİ-YORSAN BURADA KAL VE SUS!

YETER! BIKTIM BU KAÇIP KOVALA-MAKTAN! BIRA-KIN BENİ!
DUR, DELİRDİN Mİ?
KORKUDAN ÇILGINA DÖNEN TAŞKA-FA ANCAK BİRKAÇ ADIM ATABİLDİ..
AHH!
TAŞKAFA KIZILDERİLİLE-RE YERİMİZİ BELLİ ETTİ. BU TARAFTAN, ÇABUK!
ÖNÜMÜZDE BİR UĞURUM VAR.!
MAHVOLDUK KARA AYAKLAR PEŞİ-MİZDE.!
ATLAMALIYIZ.. GAYRET!
NE YAZIK Kİ KAÇAK, BLEK KADAR ÇEVİK DEĞİLDİ.
LANET OLSUN!

DAHA DA BETER OLABİLİRDİ ELİMİ TUT, SENİ YUKARI ÇEKECEĞİM..
AMA DAHA KAÇAK BLEK IN ELİNİ TUTAMADAN.
KAYA KOPTU İMDAT!!
BİR SAAT SONRA BLEK TEK BAŞINA KIYIYA VARDI
HAY ALLAH! NİELSEN NEREDE? ONU BURADA BIRAKMIŞTIM
BELKİ KARA AYAKLARA YAKALANMIŞTIR, ZAVALLI. BÖYLECE YALNIZ KALDIN BLEK...
ÇOK YORULDUM. GEMİ-YE SAKLANMALIYIM. KARA AYAKLAR BANA ORADA SALDIRA-MAZ.
SON GÜCÜNÜ KULLANARAK BLEK GEMİYE TIRMANDI
BÜTÜN TOPLAR ATEŞE HAZIR SALDIR-MAYA KALKARLAR. SA BEN DE ELE GEÇME-DEN BIRAKAYIM GEBER-TIRIM
BİR TEPEDE ALTIN SAÇLI BEYAZ ADAM BÜYÜK KAYIĞA BİNMEYİ BAŞARDI
GEMİYE ÇIKSA DA SONUNDA ELİMİZE DÜ-ŞECEK

GEMİDE BÜYÜK GÜRLEYEN BORULAR VAR HER BİRİ BİZİM BİN OKUMUZA BEDEL
DEĞİŞİK YONLERDEN SALDIRIRIZ. BEYAZ ADAM YALNIZ BİZİMLE BAŞA ÇIKAMAZ!
AYNI ANDA..
ARTIK YÜRÜYEMEYECEĞİM-GÜCÜM TÜKENDİ... EĞER AVCILARA ULAŞAMADAN ÖLÜRSEM BLEK DE ÖLÜR...

KOYU AKŞAM KARANLIĞI ÇÖKERKEN KIYIDA SAYISIZ GÖLGE BELİRDİ...
OLDUKÇA KALABALIKLAR. CESARET BLEK. BU SENİN SON MACERAN OLABİLİR. GEREKTİĞİ GİBİ HAZIRLANMALISIN...

SALDIRMAK İÇİN ÇAKALLAR GİBİ GECEYİ BEKLEDİLER ZATEN ACELELERİ DE YOK...
TEK BAŞIMA UZUN SÜRE DAYANAMAM.

AMA NE OLURSA OLSUN, ASLA ONLARA ESİR DÜŞMEYECEĞİM
DİKKAT BLEK! SALDIRIYA GEÇTİLER GÖSTER KENDİNİ!
PAM! PAM!
AMA BU SİLAH SESLERİ DE NE?
EVET, YANILMIYORUM İŞTE KAÇIYORLAR. PEKİ ATEŞ EDEREK ONLARI KOVALAYANLAR KİM?
HAYDI ORMANIN ÇOCUKLARI! HÜCUM!
KARA AYAKLARI BÖYLE KAÇIRTABİLECEK TEK GÜÇ BENİM AVCILARIMDIR...
BLEK VE ADAMLARI AZ SONRA BULUŞTULAR
YAŞASIN! BLEK KURTULDU
TAM ZAMANINDA GELDİNİZ ÇOCUKLAR
BIRAZ SAAT ONCE ORMANDA SENİN BAŞININ BELADA OLDUĞUNU SÖYLEYEN YARALI BİRİNE RASTLADIK
NİELSEN OLMALI DEMEK BENİM İÇİN YARDIM ALMAYA GİTMİŞ. BU YÜZDEN ONU BULAMADIM

EVET. ADININ NIELSEN OLDUĞUNU SÖYLEDİ. BİR KAÇ KELİME KONUŞTUKTAN SONRA NE YAZIK Kİ ÖLDÜ!
ZAVALLI! BENİ KURTARMAK İÇİN KENDİNİ FEDA ETTİ..!
KARA AYAKLARI KAÇIRDIĞINIZ İÇİN BİR ÖDÜLÜ HAK ETTİNİZ. GEMİ İLE DOLAŞMAYA NE DERSİNİZ?
YAŞASIN! GEMİYLE GEZECEĞİZ. HA'HA!..
PEKİ AMA RODİ VE PROFESÖR NİYE SİZİNLE GELMEDİ?
BİRKAÇ GÜN ÖNCE BERİNGTON'A KÜRK SATMAYA GİTTİLER.
BEN KAMPA YÜRÜYEREK DÖNECEĞİM BERİNGTON'DAN GEÇERKEN ONLARI DA BULURUM.
ANLAŞTIK. GEMİYİ NEHRE KADAR BEN GÖTÜRÜRÜM. BİLİYORSUN ESKİDEN DONANMADAYDIM.
AYCILAR GEMİYE BİNDİ VE AZ SONRA...
HOŞÇAKAL BLEK! KAÇ İNGİLİZ GEMİSİ YAKALAMAMIZI İSTERSİN?
HA'HA! SİZ SAĞ SALİM GİTMEYE BAKIN!
SEVGİLİ ÇOCUKLAR... ÇOK DA ŞAKACIDIRLAR. AMA GERÇEKTEN BİR İNGİLİZ GEMİSİ GÖRSELER BATIRACAKLARINA, EMİNİM.

BLEK HIZLI ADIMLARLA SAATLERCE YURUDU

SONUNDA.. BERİNGTON'A YAKLAŞTIM. GÜNEŞ BATAR-KEN ORADA OLURUM.

TARLASINI SÜREN BİR ADAM BLEK'İ GÖRÜNCE ŞAŞKINLIKLA DURAKLADI

HEY!..

NE OLURSA OL - SUN BU FIRSATI KAÇIRMAYACA-ĞIM.

PEK ACELESİ VAR ARKASINDAN ATLA KOVALIYORLAR SANKİ.

HIZLI BİR YOLCULUKTAN SONRA ADAM BERİNGTON KASABASINA GİRDİ

JAKOP KIRK SHARP'TIR! İYİ Kİ BURADASINIZ. SİZİ BULAMA-YACAĞIMDAN KORKUYOR-DUM.

HEY, NE OLDU?' ÇOK TELAŞLISIN!

ZENGİN OLACA-ĞIZ ÇELİK BLEK KASABAYA GELİYOR.

NE VAR BUNDA? HERKES BİLİR Kİ BLEK YUMRUK DAĞITIR.. PARA DEĞİL!

APTAL! PARAYI, ONU TESLİM EDİNCE İNGİLİZ-LER'DEN ALACA-GIZ!
DOĞRU... İNGİLİZLER ONU GETİRENE ÖDÜL VERİ-YORLAR...
PEKİ, EMİN Mİ-SİN? BLEK'İ GERÇEKTEN GÖRDÜN MÜ?
ELBETTE. ONUN GİBİLE-RE ŞIK RASTLANMAZ. GÖRÜNCE HEMEN TANI-DIM. ŞİMDİ BENİ İYİ DİN-LEYİN. BİR PLAN HAZIRLA-DIM..
BLEK BERİNGTON'A VARDIĞINDA AKŞAM OLUYORDU...
ÖNCE BİR HAN ARAYACAĞIM. KURT GİBİ ACIKTIM..
ZAVALLI KÖRE BİR SADAKA. YOLU GEÇME-ME YARDIM EDİN LÜTFEN..
DUR DOSTUM! KOLUNA GİRE-YİM..
TANRI SİZİ KORU-SUN. ŞU TARAFTA BİR ÇIKMAZ SOKAK VAR. BENİ ORAYA GÖTÜRÜR MÜSÜN?
AMA
GELDİK! BİR İSTEĞİN VAR MI?
HAYIR! TEŞEKKÜR-LER..!

YAY CANI! A
HAYDİ ARKADAŞ. AR!
ATILIN ÜZERİNE!
KÖR ROLÜNÜ İYİ BECERİYORSUN! BAKALIM YUMRUK YEMESİNİ DE BECEREBİLİYOR MU - SUN?
SMACK!
İYİ BİR TUZAK KURMUŞSUNUZ AMA PARAMI ALMAYI DÜŞÜNÜ YORSANIZ, METELİKSİZİM
YUMRUKLARIMDAN BAŞKA VEREBİLECEK BİR ŞEYİM YOK!
AH!
SMACK!
ÇOK YETENEKLİSİN. KÖR VE MAİN OLDUN, AMA ARTIK CANIMI SIKIYORSUN..
LANET OLSUN NEYSE Kİ ÖNLEMİMİ AL - MIŞTIM. BİZİMKİLER BECEREMEDİ
PAM!

Korkunç Gelsomino

DUŞMANLARI KAÇINCA SON GÜCÜ DE TÜKENEN BLEK KENDİNDEN GEÇTİ
BİRDEN ORTAYA ÇIKAN İKİ ESRARENGİZ EL ONU OLAY YERİNDEN SÜRÜKLEDİ .
BİRAZ SONRA RODİ VE PROFESÖR DE GELDİLER..
GAYRET! BLEK..! YETİŞ-TİK .
AMA NASIL OLUR? KİMSE YOK! OYSA SESLER BURADAN GELMİŞTİ
BLEK! NEREDE-SİN?
KİMSE CEVAP VERMİ-YOR.
BAK! TANIDIM. BU BLEK'İN SİLAHI!
NE BAĞIRIP DURUYORSUNUZ? DEMİNKİ SERSERİLERİ ARIYORSA-NIZ ŞU TARAFA GİTTİLER.
BURADAN! ÇABUK.
RODİ VE PROFESÖR GÖSTERİLEN YÖNDE KOŞMAYA BAŞLADILAR AMA
BANA KALIRSA BURADA DA KİMSE YOK!

DOSTLARIMIZ BOŞ YERE UZUN SÜRE BLEK'İ ARADILAR..

ANLAYAMIYORUM. BLEK'İN SESİNİ DUYDUK AMA ORTADA KİMSE YOK!.

İKİ İHTİMAL VAR. YA BİZ APTALIZ YA DA BAĞIRAN BLEK DEĞİLDİ!

HAYIR EVLAT, BLEK'Tİ. BU ONUN SİLAHI. NEREDE GÖRSEM TANIRIM...

EVET ONU BEN DE TANIDIM..

BLEK TABANCASINI BÖYLE ORTALIKTA BIRAKMAZ. ÜSTELİK BU SİLAHLA YENİ ATEŞ EDİLMİŞ. YANIK BARUT KOKUYOR.

DUYDUĞUMUZ SİLAH SESLERİNDEN BİRİ ONA AİTTİ. AMA BELKİ YARALANDI VE...

ONA KİM SALDIRMIŞ OLABİLİR?

BİLMİYORUM... AMA BEYNİMİ PATLATANA KADAR DÜŞÜNÜP BLEK'İN İZİNİ BULACAĞIM..

O SIRADA BLEK DAHA ÖNCE HİÇ GİTMEDİĞİ BİR EVDE BAYGIN OLARAK YATIYORDU.

ŞAFAKTA

BÜTÜN GECE KAFA PATLATTIN AMA HENÜZ BİR ŞEY BULAMADIK PROFESÖR..

SUS! İŞTE YİNE SİLAHI BULDUĞUMUZ YERE GELDİK!.

İÇİMDEN BİR SES BLEK'İN YAKINLARDA OLDUĞUNU SÖYLÜYOR
MADEM ÖYLE, NİÇİN ORTAYA ÇIKMIYOR?
YARALI OLABİLİR - ZAVALLI BLEK - İSTE DÜN KONUŞTUĞUMUZ KADIN
ONA SORALIM BELKİ BİR BİLDİĞİ VARDIR
BAYAN, DÜN AKŞAM BURADA DÖNÜŞENLER HAKKINDA SİZDEN BİRAZ BİLGİ RİCA EDECEKTİ.
BİR ŞEY BİLMİYORUM BENİ RAHAT BIRAKIN!
O ANDA EVİN ÜST KATINDAN BİR İNİLTİ DUYULDU
AH!...
VAY CANINA! YUKARDA BİRİ İNLİYOR!
YUKARDA YARALI BİRİ Mİ VAR?
NE YARALISI? OĞLUM GELSOMİNO DÜN GECE EVE SARHOŞ GELDİ, ŞİMDİ DE BAŞININ AĞRISINDAN ÖLÜYOR
OYSA BEN İNLEYENİN BİR YARALI OLDUĞUNDAN EMİNİM
BUNLARIN BURADA NE İŞİ VAR? BAŞIM AĞRIDIĞINDA ET. KAFTA KİMSEYİ GÖRMEK İSTEMİYORUM BİLMİYOR MU ŞUN?

PACK!
TOCK!
DEFOLUN!
İMDAT!
DUA EDİN SARHOŞ OLDUĞUM İÇİN HALSİZİM.
İMD...
İÇGÜDÜNE HAYRAN KALDIM PROFESÖR. MAHVOLDUM!
AH, BU İÇGÜDU SORUNU DEĞİL EVLAT. OF, BELİM..
BLEK'İ BULAMADIK, AMA YİNE DE ONUN HALÂ BU CİVARDA OLDUĞUNDAN EMİNİM..
BİRAZ DİNLENELİM. BU ARADA NE YAPACAĞIMIZI DA PLANLARIZ...
O SIRADA DUVARDAKİ DELİKTEN BAZI SESLER DUYULDU..
SANA BLEK HÂLÂ BURADA DİYORUM.
HAKLISIN. YARALI OLDUĞU İÇİN KAÇAMAMIŞTIR...
PEKİ ÖYLEYSE NEREDE?
BAHSE GİRERİM GELSOMİNO'NUN EVİNDE SAKLIDIR ÇÜNKÜ GİZLENECEK TEK YER ORASIYDI..
PROFESÖR VE RODİ DELİKTEN BAKINCA ANCAK KONUŞANLARIN AYAKLARINI GÖREBİLDİLER.

ANCAK ELDEN KAÇIRMAMALIYIZ!
GELSOMİNO TEHLİKELİDİR AMA HEP BİRLİKTE GİDERSEK HALLEDERİZ.
PROFESÖR VE RODİ SESSİZCE DUVARI TIRMANDILAR AMA.
GEÇ KALDIK, GİTMİŞLER. YAZIK, YÜZLERİNİ GÖREMEDİK!
BLEK'DEN SÖZ EDİYORLARDI. BUNLAR ONA SALDIRANLAR OLMALI
SOKAKTAKİLERİN ARASINA KARIŞTILAR. ONLARI TEŞHİS EDEMEYİZ ARTIK
ÇOK YAZIK. ŞİMDİ NE YAPACAĞIZ?
BİR DÜŞÜNEYİM. ŞU ANDA SADECE BLEK'İN AĞIR YARALI OLDUĞUNU ÖĞRENDİK..
ZAVALLI BLEK! ONU HEMEN KURTARMALIYIZ!
SAKİN OL EVLAT.. ACELE İŞE ŞEYTAN KARIŞIR..
O ADAMLAR BLEK'İN GELSOMİNO'NUN EVİNDE OLDUĞUNU SÖYLEDİLER DEDİKLERİNE GÖRE TEHLİKELİ BİRİYMİŞ.

GELSOMİNO BİZİ TEKME TOKAT EVDEN ATAN O ADAM DEĞİL Mİ ?
DOĞRU. 'BLEK'İN TABANCASINI DA O EVİN YAKININDA BULMUŞTUK.
BİR DE ÜST KATTAN GELEN BİR İNİLTİ DUYMUŞTUK..
HATIRLIYORUM. OYSA KADIN, BAŞI AĞRIYAN OĞLUNUN İNLEDİĞİNİ SÖYLEMİŞTİ..
AMA BLEK'İN İNİLTİSİ DE OLABİLİRDİ. YARALI OLDUĞU İÇİN ÜST KATTA SAKLAMIŞLARDIR...
DEMİN KONUŞAN ADAMLAR DA BLEK'İN O EVDE SAKLANDIĞINDAN EMİNDİLER..
VE ONU YAKALAMAK İÇİN ORAYA GİDECEKLERDİ!
ONLARDAN ÖNCE GİDİP BLEK'İ KURTARMALIYIZ..
. BİR DAKİKA. GELSOMİNO BELALININ BİRİ. KABA KUVVETLE AMACIMIZA ULAŞAMAYIZ. BİRAZ DÜŞÜNMELİYİM.
GELSOMİNO'NUN EVİNİN ARKASINDA BİR MEYHANE VAR... "ALTIN ÖRÜMCEK" MEYHANESİ. BEN ÖYLE YERLERDE RAHAT EDERİM...
?
ŞİMDİ SEN BİR KAMIŞ ARARKEN BEN DE BU ARADA EYE VE ÖRTÜ AYARLAYACAĞIM. EVET, BUNLAR BLEK'İ KURTARMAK İÇİN GEREKLİ.
KAMIŞ NE İŞE YARAYACAK?..

BİR DAHİYE ASLA, NİÇİN DİYE SORMA - HAYDİ GİT VE SÖYLEDİKLERİMİ YAP.
BİR SAAT SONRA "ALTIN ÖBÜMCEK" MEYHANESİNİN ÖNÜNDE
MERHAMET BU ZAVALLI SAĞIRA ACIYIN KAMBURA BİR SADAKA.
GARİP DİLENCİ, AZ SONRA ÜKELE KAVALINDAN AÇAYİP SESLER ÇIKARIRKEN, KAMBURU DA ARKADA KIPIRDANMAYA BAŞLADI
Fivu
Tiiii
KAVALIN SESİ DEMİR LEKİ EYELEYEN RODİ'NİN GÜRÜLTÜSÜNÜ BASTIRIYORDU
HA'HA' ÇOCUKLUĞUMDAN BERİ KAMIŞTAN KAVAL YAPMAYI İYİ BECERİRİM.
AZ SONRA TEMBELER KESİLMİŞTİ
GÜZEL SOKAK TENHA! KİMSE BİR GÖREMEZ ÖNCE SEN GİR RODİ..
RODİ HİÇBİR ZORLUK ÇEKMEDEN KÜÇÜK PENCEREDEN MEYHANENİN MAHZENİNE GİRDİ

PROFESÖR DE GOBEĞİ YÜZÜNDEN GÜÇLÜK ÇEKMEŞİNE RAĞMEN ONU İZLEDİ.
BLEK'İ BU KADAR ÇOK MERAK ETME - SEM GULMEKTEN ÖLECEĞİM. DOĞRUSU HALİN ÇOK KOMİK PROFESÖR..
BURASI GERÇEKTEN HARİKA BİR MAHZEN, DEĞİL Mİ EVLAT..?
BURAYA NİÇİN GELDİK? BLEK TEHLİKEDE BİRŞEY NEREDE OLDUĞUNU BİLE TAM OLARAK BİLMİYORUZ..
SENSE KAVAL ÇALIP KAMBUR TAKLİDİ YAPARAK EĞLENİYORSUN ÜSTELİK BİR DE İÇMEYİ DÜŞÜNÜYORSUN BUNA İZİN VERMEYECEĞİMİ BİLMELİ - SİN.
KUZEY, DOĞU, GÜNEY.
HEY! BENİ DUYUYOR MUSUN?
KUŞ BEYİNLİ GEVEZE.. GEL DE ŞU DUVARI DEL, ÇABUK..!
NEE? DUVARI MI DELECEĞİM? NE YAPMAYI DÜŞÜNÜYORSUN? SÖYLESENE..
HÂLÂ ANLAMADIN MI? BU DUVARIN ARKASINDA GELSOMİNO'NUN EVİNİN KİLERİ VAR..
YANİ, BÜYÜK İHTİMALLE BLEK'İN BULUNDUĞU EV..!
BİZ DE BU DUVARDAN O EVE GİRİP, BLEK'İ KURTARACAĞIZ..!
NE KADAR DA AKILLISIN BUNU ANLAMAN BİR SAAT SÜRDÜ...

MADEM OYLE BU DUVARI HEMEN DELELİM.
HEYECANLANMA DA YANAŞ VUR. YOKSA SENİ YUKARDAN DUYACAKLAR
HEY! BANA YARDIM ETMEYECEKMİSİN? BEN ÇALIŞIRKEN YAN GELİP YATACAKMISIN?
HADDİNİ BİLMEZ ÇOCUK! PEKİ BÜTÜN BUNLARI DÜŞÜNEN KİM? BEN KAVALI ÇALAN DA BEN
EH, YETERİNCE YORULDUM
AH, BU ŞİMDİKİ GENÇLER! EN BASİT İŞLERİ YAPARKEN BİLE SIZLANIRLAR. BİZSE SESİMİZİ ÇIKARMADAN ARILAR GİBİ ÇALIŞIRIZ...
BU SIRADA BİLEK
TANIMADIĞI BİR ODADA BAYGIN VE YARALI OLARAK YATIYORDU
AYNI ANDA GELSOMİNO'NUN EVİNDE.
GELSOMİNO, BEN NEHRE ÇAMAŞIR YIKAMAYA GİDİYORUM
TAMAM ANNE! BEN EVDEYİM
BAK GELSOMİNO'NUN ANNESİ EVDEN ÇIKIYOR...
BU İŞİMİZİ KOLAYLAŞTIRACAK.

HİÇ DE DEĞİL. KENDİSİ EVDE VE NASIL BİRİ OLDUĞUNU HEPİMİZ BİLİYORUZ.
ONU DA ÇIKARACAĞIZ. BUNUN İÇİN BİR SÜRE BEKLEMEMİZ YETER BEN NE YAPACAĞIMI BİLİYORUM.
YARIM SAAT KADAR SONRA
GELSOMİNA! GELSOMİNA! KOŞ! FELAKET..!
VAY CANINA! NE OLDU?
ZAVALLI ANNEN! AYAĞI KAYIP NEHRE DÜŞTÜ... BOĞULMAK ÜZERE. KOŞ YETİŞ.!
NEE?
ANNE! ANNECİĞİM!
HA'HA! NASIL DA KOŞUYOR. NEHRE GİDİP GELMESİ EN AZ BİR SAAT SÜRER..
EĞER BLEK ORADAYSA, YAKALAMAK İÇİN BİR SAAT YETER DE ARTAR BİLE..
AYNI ANDA
NİHAYET DUVARI DELDİM. AZ SONRA KARŞI TARAFA GEÇERİZ..
AMAN TANRIM..!

EYVAH! MEYHANECI GELDİ!
YAKALADIM SİZİ PİS HIRSIZLAR!
UZUN ZAMANDIR MAHZENDEN GIRTLAKLER GELİYORDU HAPSE ATTIRACAĞIM SİZİ!
HAYIR! BİR HATA YAPIYORSUNUZ BİZ MASUMUZ
EVET. BÜTÜN HIRSIZLAR MASUM OLDUKLARINI SÖYLERLER..
MAHVOLDUK BU ADAM BİZİ HAPSE ATTIRIRSA BLEK'İ ASLA KURTARAMAYIZ!
AMA YANILIYORSUNUZ YÜZLERİMİZE BİR BAKIN, NASIL DA DÜRÜSTLÜK AKIYOR..
ÜÇKAĞITÇILAR! BENİ KANDIRMAYA ÇALIŞMAYIN!
BİR BAŞKA YERDE..
BURADA BLEK'DEN İZ YOK
BELKİ DE YUKARIDADIR. BİR BAKALIM.
YUKARIDAKİ ODALARIN BİRİNDE
OH...NE OLDU BANA? BAŞIM... DÖNÜYOR... NASIL GELDİM BURAYA.?.

İŞTE BURADA!
NİHAYET YAKALADIK.. ATLIN ÜZERİNE!
VAY CANINA. DÜN BANA SALDIRAN ADAMLAR!
HAYDİ! ONU İNGİLİZLERE TESLİM ETTİĞİMİZ ZAMAN ALACAĞIMIZ PARAYI DÜŞÜNÜN!
NE GÜZEL DÜŞÜNCELERİNİZ VAR. BAKALIM BEN RAZI OLACAK MIYIM?
PACK!
CESARET BLEK! BAŞININ DÖNMESİNE BAŞVER. YOKSA SONUN KÖTÜ!
ÇEKİN SİLAHLARINIZI. İNGİLİZLER İÇİN ÖLÜ YA DA DİRİ FARK ETMEZ!
AH!
YARASINDAN DOLAYI ZAYIF DÜŞMESİNE RAĞMEN BLEK ASLANLAR GİBİ DÖVÜŞÜYORDU.
KAHRETSİN.
AT O SİLAHI! NASIL OLSA KULLANMAYI BİLMİYORSUN!
UHH!

GUCUM TÜKENİYOR..UZUN SURE DAYANAMAYACAGIM..İŞİMİ CABUK BİTİRMELİYİM.

OSIRADA

ELLERİ HAVADA OLAN PROFESÖR MAHSENDEKİ RAFLARDAN BİRİNİN MUSLUGUNU AÇTI VE.

HAYDİ DÜSÜN ÖNÜME... YOKSA.

ÖNCE SANA BİRAZ SARAP İKRAM EDELİM

AHH!..

PROFESÖR, NEYE UGRADIĞINI ANLAYAMADAN MEYHANECİYİ ETKİSİZ DURUMA GETİRMEKTE ZORLUK ÇEKMEDİ

BİR İP BUL RODİ!

HEMEN!

OH GULR

SARAP ALMAK İSTEYEN BİRİ İNİNCE NASIL OLSA SİZİ GÖRÜP KURTARIR.

HAYDİ ARTIK DİĞER TARAFA GEÇELİM PROFESÖR..

İŞTE GELSOMİNO'NUN MAHZENİ... BİZ MEYHANECİYLE UGRAŞIRKEN YUKARIDAN SESLER GELİYORDU

BELKİ DE BİLEK TEHLİKEDİR.. ACELE EDELİM

RODİ VE PROFESÖR ZEMİN KATA ÇIKTILAR.

BURADA BAYGIN BİR ADAM VAR...

O SIRADA...
RÜYA GÖRMÜŞSÜN OĞLUM. BEN NEHRE FALAN DÜŞMEDİM.
AMA O ADAM DEMİŞTİ Kİ...
KAHRETSİN! BU YALANI BENİ EVDEN UZAKLAŞTIRMAK İÇİN UYDURDU!
EĞER BİR KÖTÜLÜK YAPTIYSA BUNUN HESABINI ÖDEYECEK..

AYNI ANDA EVDE
BU EV, YARALI VE BAYGIN ADAMLARLA DOLU.. BUNU YAPACAK TEK ADAM BLEK'TİR!
Yİ AMA KENDİSİ NEREDE? YA YAKALAYIP GÖTÜRDÜLERSE..?
AMAN TANRIM! İŞTE BURADA!
KANLAR İÇİNDE VE HAREKETSİZ! SAKIN ÖLMÜŞ OLMASIN PROFESÖR.?

BİRDEN İÇERİYE FIRTINA GİBİ BİRİ GİRDİ..
YAKALADIM SİZİ ALÇAKLAR! NE YAPTINIZ ONA? GÖSTERİRİM SİZE!
DURUN! ARKADAŞLARIMA DOKUNMAYIN..

BLEK TAN-RI'YA ŞÜKÜR YAŞIYORSUN!
BUNLAR DOSTLARI NIZ MI? BENSE SİZİ YAKALAMAK İSTEDİK LERİNİ SANMIŞ TIM
PEKİ SİZ BLEK'İ NİÇİN BU-RADA SAKLI YORDU-NUZ?
BEN DE BİR VATANSEVERİM. ONU GEÇEN GECE SOKAKTA YARALI OLARAK BULDUM VE EVE GETİRİP YARASINI SAR-DIM SALDIRGANLA-RIN GERİ DÖNÜP ONU ÖLDÜRME-LERİNDEN KORKUYORDUM
GERÇEKTEN DE GELDİLER ÖDÜL AL-MAK İÇİN BENİ İNGİ-LİZLER'E TESLİM ETMEK İSTİYOR-LARMIŞ
YARALI VE GÜÇSÜZ OLMA-NIZA RAĞMEN ONLARLA BAŞA ÇIKABİLDİNİZ DE-MEK, BRAVO
BUNLARLA BEN İLGİLENİ-RİM BENİ KANDIRARAK EVDEN UZAKLAŞTIRIP MOBİLYALARIMI KIRDILAR
ŞERİF ONLARI HIRSIZ DİYE İÇERİ TIKACAK-TIR.
AZ SONRA ŞERİFİN BÜROSUNDA.
HIRSIZLIĞA GEL-MEDİK ŞERİF.. BLEK ORADA SAK-LIYDI--ONU YAKALA-MAK İSTEDİK..
ÇENE-NİZİ KAPATIN YALANCI HERİFLER.!
AVCILARIN KAMPINA GİDEN YOLDA.
GELSOMINO-NUN İYİ BİRİ OLDUĞUNU KİM TAH-MİN EDE-BİLİRDİ?
GÖRÜNÜŞE ALDANMA-MAK GEREK DEĞİL Mİ PROFESÖR?

Peçeli Kadın

ALÇAKLAR! YÜZ KİŞİSİNİZ AMA YİNE DE BANA VIZ GELİRSİNİZ! KILIÇIM SİZLERİ DELİK DEŞİK EDECEK!
ZAVALLI TAVAM! RODİ BAŞINA TAKMIŞ!
HAY ÇILGIN! ÇABUK TAVAMI VER!
BİR DÜŞMAN DAHA. SENİ TANIDIM. SEN BÜYÜCÜ MERLİN'SİN! KİTAP BÖYLE YAZIYOR.
DEFOL ALÇAK BÜYÜCÜ! YOKSA KILIÇIMLA KALBİNİ DELERİM!
ASIL BEN SENİ BİR GÜZEL PATAKLAYACAĞIM
RODİ ELİNDEKİ TAHTA KILIÇLA BİR-KAÇ ADIM GERİ GİDİNCE BİRDEN DENGESİNİ KAYBETTİ
BEN FRANSA PRENSİYİM EN GÜÇLÜ VE EN KAHRAMAN
VE ARKADAKİ ÇAMUR BİRİKİNTİSİNE DÜŞTÜ..
İMDAAT!..
HA'HA'HA! BÖYLECE TAVAMI ALMANIN NE DEMEK OLDUĞUNU ÖĞRENDİN.
HA'HA' MAJESTELERİ, ÇAMURDA KURBAĞA MI ARIYORDUNUZ?.
SAVULUN PRENSİMİZ GELİYOR HA' HA'HA!

SİZİN GİBİ AŞAĞI TABAKADAN OLANLARLA KONUŞMAM BEN. ÜSTELİK BANA HAKARET DE ETTİNİZ, GİDİYORUM BURALARDAN...
RODİ ORMANIN İÇLERİNE GELİNCE DURDU
AH, ZIRH KUŞANIP EJDERHALARLA DÖVÜŞEN GERÇEK BİR PRENS OLMAYI ÇOK İSTERDİM...
ALTES! ALTES!..
HEY! SİZ DE KİMSİNİZ?
ALTESLERİ LÜTFEN SAYGILARIMIZI KABUL EDİN!
NEE? BU PERUKLU YABANCILAR DA BENİMLE ALAY EDİYORLAR! BUNA İZİN VEREMEM; GİDİN BURDAN!
AMA ALTESLERİ BİZLER SİZİN SADIK BENDELERİNİZİZ...
BANA ALTES DİYEREK ALAY ETMEYİN! DEFOLUN!
ANLIYORUM - PRENS BİZE GÜVENMİYOR.
KORKMAYIN EFENDİM. BİZ SİZİN İÇİN HAYATIMIZI VERECEK KADAR SİZE SADIĞIZ... LÜTFEN GELİN!

BU ŞAKA FAZLA UZADI YETER ARTIK. OYUNUNUZA GELMEYECEĞİM.!
AHH!
PAK!
KORKMA! SIRA SANA DA GELECEK İHTİYAR.!
OH!
VAY CANINA! NELER OLUYOR?
RODİ. KİM BU İKİ ADAM?
SEN VE AVCILAR GİBİ BANA PRENS DİYEREK ALAY ETMEK İSTEYEN İKİ APTAL!
HA! HA! HA!..
GÜL BAKALIM! OYSA HEPİNİZ UTANMALISINIZ. PRENSÇİLİK OYNADIĞIMI HER TARAFA YAYDINIZ DEĞİL Mİ?
SAKİN OL! HAYDİ KIZMA ARTIK. BENİMLE BİRAZ DOLAŞMAK İSTER MİSİN?
TABİİ.. NEREYE GİDİYORUZ?
İHTİYAR PERRY'Yİ ZİYARETE BİR KAÇ GÜN ÖNCE İNGİLİZLERLE ÇARPIŞIRKEN YARALANMIŞ
GERÇİ YİNELEŞMEK ÜZERE AMA YİNE DE YARDIMA İHTİYACI OLABİLİR.
GELİRİM AMA BİR ŞARTLA.

AZ ÖNCE OLANLARI PERRY'YE ANLATMAYACAKSIN. O DA BENİMLE ALAY ETSİN İSTEMİYORUM...
ŞEREF SÖZÜ. AMA O İKİSİ BİRAZ GARİP DAVRANIYORLARDI
AĞIZLARININ PAYINI ALDILAR. BİRİNE TEKME, DİĞERİNE DE KAFA ATTIM..
SENİNLE ALAY ETMEK DEĞİL DE SANKİ SENİ KAÇIRMAK İSTER GİBİ BİR HALLERİ VARDI.
BELKİ DE HAKLISIN. AMA BENİM GÜÇLÜ BİR SAVAŞÇI OLDUĞUMU ANLAYINCA KAÇMAK ZORUNDA KALDILAR..
IKI SAAT SONRA..
İŞTE İHTİYAR PERRY'NİN EVİ...
KİM O? DURUN YOKSA GEBERTİRİM...
HA! HA! BİZ GELDİK İHTİYAR KABADAYI..
TOC! TOC!
BLEK! RODİ! SİZİ GÖRMEK NE GÜZEL..
O ANTİKAYI BİR AKSİLİK OLMADAN YERİNE KOY PERRY! NASILSIN?
SAĞLIĞIMI İYİLAT AMA SAKIN BİR DAHA BENİM ÇAKARALMAZLA ALAY ETME. BUNUNLA BİR SEFERİNDE ON DAKİKADA ON BİZON VURMUŞTUM!
HA! HA!
BUM!

SANA YARDIMA GELDİK NEYE İHTİYACIN VARSA ÇEKİNMEDEN SÖYLE.
YAŞLI OLMAMA RAĞMEN BİR DELİKANLI KADAR ÇEVİKİM AMA ODUN KESMEK
BEN BURADAYIM YA, GÖZ AÇIP KAPAYANA KADAR, BİR ZAMANLAR VURDUĞUN ON BİZONU PİŞİRECEK ODUN KESERİM SANA!
EJDERHALARI OLDÜREN PRENSLER KADAR GÜÇLÜ OLDUĞUNU BİLİYORUZ AMA
ŞŞŞT BANA SÖZ VERDİN, UNUTMA...

NE İYİ ÇOCUK BU RODİ
HERKES BÖYLE BİR OĞLU OLMASINDAN GURUR DUYAR.
EJDERHA YOKLUĞUNDA BU ODUNLARLA SAVAŞAYIM BARİ.
O SIRADA ORMANDA..
İYİ GÖRDÜĞÜNE EMİN MİSİN?
EVET, ŞU KULUBEYE GİRDİ

İŞTE BURADA TEK BAŞINA ODUN KIRIYOR!
BUNDAN İYİSİNİ YAPAMAZDI İŞİMİZİ KOLAYLAŞTIRDI HAYDİ!
HEY NELER OLU. MMM.

ÇABUK GÖTÜRE-ÜM ONU!
LANET OLSUN! YILAN GİBİ KNRANIP DURUYOR.
RODİ BİRDEN ODUNA SERT BİR TEKME İNDİRİP..
-ONU PENCEREYE FIRLATTI..
CRASH!
İÇERDE...
CAM KIRILDI..
BAHSE GİRERİM BU RODİ'NİN SAKAR-LIĞIDIR!.
CRASH!
NELER YAPIYORSUN RODİ? TANRIM..RODİ!.
DİKKAT! BİR AVCI!.
ALÇAKLAR! BIRAKIN ÇOCUĞU!.
AZ SONRA BU YAP-TIĞINA PİŞMAN OLACAK...
AL SANA ÇİR-KİN SURATLİ!.
AH!
PACK!

SENİ YILAN!
BLEK WADAT!
SEN ARADAN ÇEKİL!
SOCK!
SMACK!
ÇOCUKLARA PEK İYİ DAVRANMIYORSUN. BAKALIM BÜYÜKLERLE ARAN NASIL?
ANNECİĞİM ARKANA DİKKAT ET BLEK!
SOCK!
ZAC!
SMACK!
İKİMİZ BU DEVİ ASLA YENEMEYİZ. DİĞERLERİNİ DE ÇAĞIRAYIM!!
FFIIIIHIII!

AZ İLERDE ORMANDA...
FFIIHIIIIII
İŞARET! KOŞALIM ÇABUK! SİLAHLARI-NIZI HAZIR TU-TUN!.
NİÇİN IŞIK ÇAL-DIN? NİYETİN NE?
BUNLAR TÜFEK SESİ.. ORMANDAN ATEŞ EDİYORLAR!.
ZIP
ZIP
ARKADAŞLARI OLSA GEREK... HEPSİ AYNI GİYİNMİŞ-LER!
SİLAHLARIM KULÜ-BEDE KALDI.. ÇA-BUK İÇERİ GİRE-LİM!.
KULÜBEDE..
KAHROLASI MERMİ, BERE-Mİ DELDİ..
YERE YAT DERRY.. KAFANI DA DELMESİN!.
ZIP
KİM BU SER-SERİLER?
TANIŞMAYA FIRSAT BULA-MADIK. RODİ'Yİ KAÇIRMAK İSTİYOR-LARDI...

İÇERİ GİRDİLER!
KULÜBEYİ SARIP KURŞUN YAĞMURUNA TUTALIM.. ÇABUK!
PAM!
PAM!
ESRARENGİZ ADAMLARDAN İKİSİ SÜRÜNEREK KULÜBENİN ARKASINA SOKULDULAR..
BU PENCEREYİ KİMSE KORUMUYOR!
HEY! SİZİ DAVET ETTİĞİMİ HATIRLAMIYORUM!
AH!
PAM!
BELKİ DE BEREMİ SEN DELDİN. BUNU ÖDEYECEKSİN!
AMAN TANRIM. PERRY..!
PACK!
MERAK ETME BLEK! BEN BUNLARLA BAŞ EDEBİLİRİM. BANA BİR SİNEK KADAR ZARAR VEREMEZLER!

BU ADAMLARIN BENİ NİÇİN KAÇIRMAK İSTEDİKLERİNİ ANLAYAMIYORUM. BEN ONLARA NE YAPTIM?
ACELE ET! SİLAHLARI DOLDUR!
ÖNCE İYİ GİYİMLİ, PERUKALI O İKİ ADAM BANA PEENS GİBİ DAVRANDILAR..
ŞİMDİ DE BUNLAR TOKAT ATIP KAÇIRMAK İSTİYORLAR. SEN BİR ŞEY ANLADIN MI BLEK?
HAYIR EVLAT! AMA ŞİMDİ DÜŞÜNMEMİZ GEREKEN BAŞKA ŞEYLER VAR. DİKKAT, TOPLUCA SALDIRIYORLAR..!
ESRARENGİZ ADAMLAR BİRDEN HEP BİRLİKTE SALDIRIYA GEÇTİLER..
ÇOK VAKİT KAYBETTİK. ARTIK BU İŞİ BİTİRELİM!
BENİM TÜFEĞİMİ DE KULLAN BLEK! ESKİ AMA ŞAŞMAZ..
DİKKAT! İŞTE GELİYORLAR.. SİLAHLARI DOLDUR RODI!.

BLEK'İN ATIŞLARI GENELLİKLE HEDEFİNİ BULUYORDU
AH!
LANET OLSUN!
O ANCİNİN KESKİN NİŞANCI OLACAĞINI TAHMİN ETMELİYDİK. GERİ ÇEKİLİN YOKSA ÖLECEĞİZ BÖYLECE GÖCÜĞÜ KAÇIRMA İŞİ DE SUYA DÜŞTÜ
KÜPEK GİBİ KUYRUKLARINI KISTİRMİŞ KAÇIYORLAR!
BÖYLELERİNİ İYİ TANIRIM BU KADAR DERSTEN SONRA BİR DAHA GERİ DÖNÜP CAN SIKMAZLAR
BU ARADA PERRY'NİN BAYILTTIĞI ADAM DA KENDİNE GELİP PENCEREDEN KAÇTI
BENİMLE İLGİLENMİYORLAR. TAM SIRASI
ÇOK İYİYDİN BLEK! TIPKI BENİM YİRMİ YAŞIMDAKİ HALİME BENZİYORDUN O ZAMANLAR AMERİKA'NIN EN ÜNLÜ AVCISIYDIM
HEY! BAYILTTIĞIN ADAM NERE DE?
VAY CANINA! KAÇMIŞ OLMALI!
YAZIK HALBUKİ ONDAN RODİ'Yİ NİYE KAÇIRMAK İSTEDİKLERİNİ GÖRENEBİLİRDİK

DOĞRU! KİMBİLİR BU KARAFATMA SÜRÜSÜ ÇOCUĞU NİYE GÖTÜRMEK İSTİYORDU? ONLARA BİR ŞEY YAPMADIN YA RODİ?
YOO. ONLARI İLK KEZ GÖRÜYORUM.
İŞİN GARİBİ DÜN DE İYİ GİYİMLİ İKİ ADAM BENİ ZORLA GÖTÜRMEYE KALKTI...
ÜSTELİK BANA PRENS DİYE HİTAP EDİYORLARDI
HA! HA! SEN PRENS HA?! BUNLAR ÇILDIRMIŞ OLMALI.

ERTESİ SABAH
GELDİĞİNİZ İÇİN TEŞEKKÜRLER. ÇOCUK HIRSIZLARINA DİKKAT EDİN!
SEN DE ÇABUK İYİLEŞMEYE BAK! İYİ GÜNLER!.
BİR SAAT SONRA
NE GECEYDİ RÜYAMDA HEP BENİ KAÇIRMAK İSTEYEN İNSANLAR GÖRDÜM.

DÜŞÜNME ARTIK. BUGÜN SENİNLE BALIĞA GİDERİZ.
EĞER PRENS HAZRETLERİ BALIK İSTİYORSA BU TARAFA GELSİN.
PROFESÖR! NE ÇOK BALIK AVLAMIŞSIN!.
BEN GERÇEK BİR UZMANIM KAHVALTINIZI BALIKLA YAPMAK İSTER MİSİNİZ?

HEM DE NASIL! SİZ ODUN TOPLAYIN, BEN PİŞİRİRİM..
ANLAŞTIK. KURU DAL TOPLAMAMA YARDIM EDER MİSİNİZ MAJESTE?
BENİMLE ALAY ETMEYİ KES ARTIK
HA'HA' DÜN O ÇAMURA DÜŞTÜĞÜN DE HALİN ÇOK KOMİKTİ
TEPEDEN TIRNAĞA ÇAMURA BULANMIŞTIN. GÜLMEKTEN AYAKTA DURAMAYACAK HALE GELMİŞTİM HA'HA!
PROFESÖR, AĞIRLIĞINI ÇEKEMEYECEK BİR DALIN ÜZERİNE OTURUNCA.
AH.. AH..
CRACK!
AHHH..
HA'HA' GÜLME KOMŞUNA GELİR BAŞINA.. HA.'HA.'HA!..
LANET OLSUN! LANET
GULP!
SEN DE BÖYLECE ALAY ETMEMEYİ ÖĞRENİRSİN SAYGISIZ ÇOCUK!

AZ İLERDE...
VAY CANINA! NAL SESİ DUYUYORUM.
DÜN GECEKİ HAYDUTLAR OLABİLİR... DİKKATLİ OLMALIYIM...
YALNIZ BİR ADAM...
ELLERİNİ KALDIR VE ATTAN İN SAKIN BİR NUMARA YAPMA!..
ATEŞ ETMEYİN, BEN DOSTUM. SİZ ÜNLÜ BLEK'SİNİZ DEĞİL Mİ?
TA KENDİSİ. NE İSTİYORSUNUZ?
İNDİRİN SİLAHINIZI. BAKIN BEN SİLAHSIZIM. BİRİ SİZİNLE HEMEN GÖRÜŞMEK İSTİYOR. İNANIN ÇOK ÖNEMLİ.. ÖLÜM KALIM MESELESİ.
ADINI SÖYLEYEMEM. LÜTFEN BENİ İZLEYİN. YEMİN EDERİM BU BİR TUZAK DEĞİL..
EĞER TUZAKSA İLK ÖLECEK SİZ OLURSUNUZ.
PEÇELİ BİR KADIN BAKALIM ALTINDAN NE ÇIKACAK?
SİZİNLE KONUŞMAK İSTEYEN KİŞİ İŞTE BU BAYAN..

OH, NİHAYET SİZİ BULABİLDİM BLEK! KAMPTAKİ AVCILAR BURAYA GELDİĞİNİZİ SÖYLEDİ

NE İSTİYORSUNUZ BAYAN?

BANA YARDIM EDİN. ÇOCUĞUM KAÇIRILDI ONU ANCAK SİZ BULABİLİRSİNİZ.

BİR ANNE OLARAK ÇOK ACI ÇEKİYORUM

SİZİ ANLIYORUM BAYAN. DÜN BİZİM RODİ'Yİ DE KAÇIRMAK İSTEDİLER

OĞLUM GİBİ SEVDİĞİM BİR ÇOCUK. EĞER ONU KAÇIRSALARDI, KURTARMAK İÇİN DÜNYAYI ALT-ÜST EDERDİM SİZE YARDIM EDECEĞİM

OH TEŞEKKÜRLER YAPTIKLARINIZ KARŞILIKSIZ KALMAYACAK ŞİMDİLİK ŞUNU ALIN!

HAYIR! AVCILAR ÖDÜL İÇİN DEĞİL ADALET İÇİN ÇALIŞIRLAR

AMA SİZ KİMSİNİZ? ÇOCUĞUNUZU KİM KAÇIRDI?

SİZE BU KONUDA BİR ŞEY SÖYLEYEMEM BLEK.

İNANIN BANA, BAZI NEDENLERDEN DOLAYI SUSMAK ZORUNDAYIM

SADECE ŞUNU SÖYLEYEYİM, GLOUCESTER KASABASINDA "ZENCİ KRAL" HANINDA SİZE BİLGİ VERECEK BİRİNİ BULACAKSINIZ.

PEKİ ONU NASIL TANIYACAĞIM?

O KENDİSİNİ TANITIR ATA İHTİYACINIZ VARSA BEN ÜÇ TANE GETİRDİM.

HARİKA

Tuzak Hanı

SİYAHLAR GİYİNMİŞ BİR ADAM KONUŞMALARI DİNLİYORDU..

GLOUCESTER'E GİDECEĞİM VE OĞLUNUZU KURTARMAK İÇİN ELİMDEN GELENİ YAPACAĞIM.

TANRI YARDIMCINIZ OLSUN BLEK ..

AZ SONRA..

ATLARA DOSTLARIM. HEMEN GİDİYORUZ!..

HEY' ONLARI DA NEREDEN BULDUN ?

GİTMEK Mİ ? YA BALIKLAR ?

İLK KEZ BU KADAR BÜYÜK BALIK YAKALAMIŞTIM, AMA ATMAK ZORUNDA KALIYORUM. BÖYLE ACELE NEREYE GİDİYORUZ KUZUM ?

YOLDA ANLATIRIM. MAHMUZ. LAYIN ATLARI..!..

BLEK OLANLARI ARKADAŞLARINA KISACA AÇIKLADI.

ESRARENGİZ BİR İŞ. TUZAK OLMADIĞINA EMİN MİSİN ?

O KADIN GERÇEKTEN ACI ÇEKİYOR. SÖYLEDİKLERİNE İNANIYORUM..

ŞİMDİ DÖRTNALA ! GLOUCESTER'E GİDİYORUZ....

NE PAHASINA OLURSA OLSUN O KADININ OĞLUNU KURTARACAĞIZ.!

AKŞAM ..
GECEYİ BURADA GEÇİRME - YE NE DERSİNİZ?
İYİ OLUR! ZATEN KARNI - MIZ DA ACIKMIŞTI BİZE YEMEK SÖZÜN VAR, UNUTMA!
YEMEKTEN SONRA
GİDİP YATALIM YARIN BİZİ UZUN BİR YOLCULUK BEKLİYOR..
SIZ GİDİP YUMUŞAK YATAKTA YATIN
BEN AHIRDA YATA - CAĞIM. SAMAN ROMATİZMALARI - MA İYİ GELİYOR..
NE ZAMANDAN BERİ ROMA - TİZMAN VAR PRO - FESÖR?
BİLDİM BİLELİ.. YURU .
SAMANIN ROMATİZMA - YA İYİ GELDİ - ĞİNİ HİÇ DUYMAMIŞ TIM
PROFESÖRÜ ELEŞTİR - MEYİ BIRAK DA UYU - MAYA BAK.
AHIRDA İSE PROFESÖR TUHAF ŞEYLER YAPI - YORDU..
KAPIDAKİ BU ÇENGEL İŞİMİ GÖRÜR.
İPİ TAVAN - DAN SARKAN BU MAKA - RAYA GEÇİ - REYİM.
SONRA DA İPİN UCUNU BU ÇEKİCE BAĞLAYAYIM..

İŞTE OLDU.! SAAT GİBİ ÇALIŞA-CAK. ARTIK RA-HATÇA UYUYABİLİ-RİM..
BU SIRADA
ŞU ANDA ÜÇÜ DE DERİN UYKUDADIR HAREKETE GEÇELİM.

AZ SONRA AHIRIN KAPISI AÇILDI
KAPI AÇILINCA PROFESOR'ÜN SİSTEMİ KUSURSUZ İŞLEDİ VE ÇEKİÇ KOVAYA ÇARPARAK KENDİSİNİ UYANDIRDI..
VAY CANINA!
DENG!

TEMİZLEYE-LİM ŞU ŞİŞKOYU.!.
EVET BİR SALDIRI.' ŞÜP-HELERİMDE HAKLIY-MIŞIM.
BLEK VE RODİ'NİN ODASINDA..
PAM! PAM!
ALLAH KAHRETSİN!

BU PROFESÖRÜN SESİ BLEK!..
HÂLÂ ATEŞ EDİYORLAR. ACELE EDELİM!
PAM!
YİNE O ESRARENGİZ KARA MAN. TÜLU ADAMLAR
TANRIM! PROFESÖR ÖLMÜŞ GALİBA!..
NEYSE, KURŞUN SADECE BAŞINI SIYIRMIŞ... BAYGIN
ŞURAYA BAK BLEK! O ALÇAKLAR ÜÇ ATI DA ÖLDÜRMÜŞ.
YOLA DEVAM ETMEYELİM DİYE ÖLDÜRMÜŞ. ÖLMALILAR PROFESÖR ÖNLEM ALMASAYDI BİZİ DE YOK ETMEYE ÇALIŞACAKLARDI
DAHA SONRA BİR ODADA...
ALÇAKLAR TATİLLERİ'ŞİMİ GÖSTERİYORUM SİZE
KENDİNE GELİYOR
SAKİN OL PROFESÖR BİZİZ, BLEK VE RODİ SALDIRGANLAR KAÇTI
AH, SİZ MİSİNİZ? GELECEKLERİNİ TAHMİN ETTİĞİM İÇİN AHIRDA YATTIM

BAYLAR ÇOK ÜZGÜNÜM. HANIMDA İLK KEZ BÖYLE BİR ... OLUYOR. YAPABİLECEĞİM BİR ŞEY VAR MI?
HAYIR! GİDİP YATIN.. TEŞEKKÜRLER..
HANCI ODASINA DOĞRU GİDERKEN...
SAKIN SES ÇIKARMA. BAĞIRIRSAN SENİ VURURUM!
O ÜÇÜ YARIN YOLA ÇIKMAMALI. DEDİKLERİMİ YAPMAZSAN KENDİNİ ÖLMÜŞ BİL..!
ERTESİ SABAH ...
İŞTE HESABINIZ BAYLAR
BUNUN PARANIZI! NEREDEN AT BULA-BİLİRİZ ACABA?..
CEVAP OLARAK HANCI ONLARA SİLAH ÇEKTİ..
PARANIZ SAHTE. SİLAHLARINIZI VERİN YOKSA ATEŞ EDERİM!
DELİR-DİNİZ M?
HI HANCI SÖYLEDİKLERİMİZİ AYNEN UYGULADI!
ONLARI ARKADAN GAFİL AVLAYACAĞIZ. HAYDI
87

BU KEZ KAPINA KISIL-DILAR. ATILIN!
YİNE O KAZA ADAMLAR!
SEN, KALLEŞ!

BÜTÜN ÇIKIŞ-LARI TUTUN!
DİKKAT, KAÇMA-SINLAR
TUZAĞA DÜŞTÜK.
HENÜZ DEĞİL!

AH!
İMD...
GAZUK ÇOCUĞU YAKALAYIN!
HAY ALLAH! YİNE BENİMLE UĞRA-ŞIYORLAR!

PAK!
BENİM ASIL VÜCUDUMDAN O PİS ELLERİNİZİ ÇEKİN!
RODİ VE PROFESÖR'ÜN BAŞI BELADA - DAYANIN ARKADAŞLAR GELİYORUM...
SOCK!
AH!
AVCIYA DİKKAT EDİN!
KAHRETSİN! BUNLAR ASLA TESLİM OLMAYACAK. ÇEKİN SİLAHLARINIZI ÇOCUKLAR!
PAM!
YUKARI ÇIKIN! BEN ONLARI BİRAZ OYALAR SONRA SİZE YETİŞİRİM!
AVCIYI ÖLDÜRÜP DİĞERLERİNİ İZLEYİN. ÇABUK!..
PAM!

MADEM VARLI-
GIM SİZİ RAHAT
SIZ EDİYOR, HE-
MEN GİDİYO-
RUM
BLEK
LAMBAYA
ASILDI
-VE İNANILMAZ BİR
SIÇRAYIŞLA ÜST
KATA ULAŞTI
KAÇIR-
MAYIN
ONU. PEŞİN-
DEN GİDİN
YO-
ĞUK!
YANILIYORSUNUZ BAYLAR.
ARTIK
DEĞİL
İMDAT!..
BLEK!
TANRIYA ŞU
KÜR KUETU-
DUN!
HEY! AŞAĞIDA ATLAR
VAR. SALDIRGANLA-
RIN OLMALI!
KAYBEDECEK ZAMANIMIZ YOK! ATLA-
YIN VE
SAKIN BİR
HATA YAP-
MAYIN
VAY CANINA!

DÖRTNALA ÇABUK..
PAK!
HAY AKSİ, BİZİM ATLARIMIZLA KAÇIYORLAR!..
ATEŞ EDİN! DURDURUN ONLARI..
YARIM SAAT SONRA
NEFES ALABİLİR MİYİM?
ELBETTE. ARTIK BİZE YETİŞEMEZLER. DİĞER ATLAR DA ÇEVREYE DAĞILDILAR...
SALDIRGANLARIN ONLARI YAKALAYIP. PEŞİMİZE DÜŞMELERİ EPEY ZAMAN ALIR... BU ARADA BİZ DE UZAKLAŞMIŞ OLURUZ!
BU KADAR ATEŞ SIRASINDA SIYRIK BİLE ALMADAN KURTULMAMIZ BİR MUCİZE..
YAPTIĞIM ONCA HAREKETTEN SONRA ZAVALLI KEMİKLERİM DİNLENMEK İSTİYOR..
BENİM DE..
PEKİ.. YALNIZ BİRKAÇ DAKİKA.. UNUTMAYIN. GLOUCESTER'E GİDİP ÇOCUĞU KURTARACAĞIZ...

BİZDEN OĞLUNUN KURTARILMASINI İSTEYEN KADIN KİM BLEK ?
HİÇBİR FİKRİM YOK BAZI ÖNEMLİ NEDENLERDEN DOLAYI KİM OLDUĞUNU SÖYLEMEDİ
ÇOK ZENGİN VE ASİL BİRİ OLDUĞUNU SANIYORUM
EMİNİM ONUN OĞLUNU BU KARA MANTOLU ADAMLAR KAÇIRMIŞTIR.
GLOUCESTER'E GİTMEMİZİ ENGELLEMEK İSTEDİLER ÇÜNKÜ NE İÇİN GİTTİĞİMİZİ BİLİYORLARDI
TEK ANLAMADIĞIM ŞEY NEDEN BENİ DE KAÇIRMAK İSTEDİKLERİ
DOĞRU - ÜSTELİK DEĞİŞİK KESİMLERDEN İNSANLAR
DÜŞÜNDÜKÇE HİÇBİR ANLAM VEREMİYORUM. ÖNCE BANA PRENS DİYEN O İKİ ŞIK ADAM, SONRA DA BU KARA KARGALAR..
EĞER BİRKAÇ SAATÇİK KAFAMI ÇALIŞTIRIRSAM EMİNİM BU BİLMECENİN ÇÖZÜMÜNÜ BULURUM.
BUNA GEREK KALMAYACAK ÇÜNKÜ HEMEN YOLA ÇIKIYORUZ - HAYDİ ATLARA!
AH, BU YUMUŞAK OTLARIN ÜZERİNDE NE RAHATTIM.
UÇ ARKADAŞ BİRKAÇ SAAT YOL ALDILAR.

VE SONUNDA..
İŞTE GLOUCESTER! ATLARI BİR AHIRA BIRAKIP "ZENCİ KRAL" HANINI ARAYALIM..
AZ SONRA..
İŞTE BURASI. ORADA BİR ADAM BİZE KONUYLA İLGİLİ BİLGİ VERECEK..!
EYVAH! ŞİMDİ NATİE-LADIM BİZİM HİÇ PARAMIZ YOK..!
HAKLISINIZ... O SALDIRI SIRASINDA PARALAR DA ORTALIĞA DAĞILDI.
BENDE BİR ŞİLİN KADAR VAR. GERÇİ ÇOK AZ AMA.
KURTULDUK! KULLANMAYI BİLİRSEN BİR ŞİLİNLE BİLE ZENGİN OLABİLİRSİN. SEN BARA GİR VE O ADAMI BEKLE BİLEK... PARA SORUNUNU BİZ HALLEDERİZ..
NE YAPACAKSINIZ BİLMİYORUM AMA TEDBİRLİ OLUN!
NASIL HALLEDECEKSİN? BİR ŞİLİNLE NE YAPABİLİRSİN Kİ?
SUS! BAK ŞURASI BİR ANTİKACI DÜKKANI..
ANTİQUARIO
ANTİKA BİR ALMAN SAATİ.. 1860 YILLARI HAMBURG YAPIMI.GERÇEK BİR SANAT ŞAHESERİ...
NASIL BİLDİNİZ? GERÇEKTEN 1861 YILINA AİT...

...İHİ SADECE BİR YIL YANILMIŞIM. ÜÇÜNCÜ MİNG SÜLALESİNE AİT BU ÇİN VAZOSU DA YANILMIYORSAM 4. YÜZYILDAN
HAYRET BENDEN DAHA İYİ ANLIYORSUNUZ
PEKİ BU KADAR DEĞERLİ ANTİKA ARASINDA BU KORKUNÇ MOBİLYANIN NE İŞİ VAR?
HAKLISINIZ. BURANIN HAVASINI BOZUYOR AMA BİR TÜRLÜ SATAMIYORUM
SİZDEN HOŞLANDIM. BU YÜZDEN BİR ŞİLİNE SİZİ ONDAN KURTARACAĞIM
ANLAŞTIK ALIN SİZİN OLSUN!
DELİRDİN MI PROFESÖR? BÜTÜN PARAMIZI BU HURDAYA YATIRDIN!
SEN SUS! ASLINDA ÇOK KARLI BİR İŞ YAPTIK. BU KOMİDİN RUS ÇARI PETRO'YA AİT -HEMEN TANIDIM
DEĞERİ PAHA BİÇİLMEZ. KİMBİLİR NE KADAR EDER. BELKİ DE BİN STERLİN!
ANTIQUARIO
NEE?
O GÖBEKLİ DİYORSA DOĞRUDUR. DEĞERLİ BİR MOBİLYAYI YOK PAHASINA SATTIM!

DURUN! HER ŞEYİ DUYDUM. ONU BANA İADE EDERSENİZ SİZE İKİ STERLİN VERİRİM
İKİ Mİ? AMA BUNU BİZE SATTINIZ.
ON STERLİN OLSUN!
TAMAM! APTALLIK EDİYORUM AMA SİZDEN HOŞLANDIM BİR KERE, DEDİĞİNİZ GİBİ OLSUN!
BİR ŞEY ANLAMADIM MADEM O KADAR DEĞERLİYDİ, NEDEN GERİ VERDİN?
HA'HA! ASLINDA BEŞ PARA ETMEZ. PETRO HİKÂYESİNİ BEN UYDURDUM ON STERLİN KAZANDIK, FENA MI?
ANTİKACI KOŞARAK DÜKKÂNINA DÖNERKEN, BİRDEN AYAĞI TAKILDI...
YERE DÜŞÜNCE KOMODİN DE PARÇALANDI VE İÇİNDEN YÜZLERCE ALTIN DÖKÜLDÜ
NEE?
AMAN TANRIM! İKİ ALTIN DOLUYMUŞ YAŞASIN!
VAY BENİM APTAL KAFAM! ONU, ON STERLİNE SATTIM. BAYILIYORUM
DOĞRUSU ÇOK AKILLICA BİR ALIŞVERİŞ OLDU..

O SIRA DA ZENCİ KRAL HANI-NIN BİR ODA-SIN-DA
BEKLEMEKTEN SIKIL-DIM. GELECEK OLAN HER KİMSE, HÂLÂ GÖRÜNMEDİ...
HEY! PENCEREDE BİR GÖLGE OLDU.
PENCERE SESSİZCE AÇILDI VE SİLAHLI BİR EL BELİRDİ.
VAY CANINA!.
BAKTA'I TAŞA YURDUN AHBAP! BENİ GAFİL AVLA-YACAĞINI MI SANDIN?
OOOH!
AMA SİZ BLEK'SİNİZ. BEN. AHH.!
ADINI SONRA SÖYLER-SİN. ÖNCE ŞU OYUNCAĞI YERE AT.
GARİP.. BİR HIRSIZA YA DA HAYDUTA BEN-ZEMİYOR-SUNUZ
BEN BEKLEDİĞİ-NİZ ADA-MIM BLEK
BAKIN! BU OĞLUNU KURTARMAYA SÖZ VERDİĞİNİZ BAYAN. BENİ O GÖN-DERDİ
DOĞRU-TA KEN-DİSİ.
ELİMDE SİLAH VARDI, ÇÜNKÜ Kİ-MİNLE KARŞILA-ŞACAĞIMI BİLMİ-YORDUM ÇOCUK KAÇIRANLAR DA OLABİLİRDİ

HER YERDE CASUSLAR VAR. ALLAHTAN GELDİNİZ. O ZAVALLIYI ANCAK SİZ KURTARABİLİRSİNİZ...

BAKIN, ESRARENGİZ OLAYLARI PEK SEVMEM. ARTIK O KADININ KİM OLDUĞUNU VE ÇOCUĞUNUN KAÇIRILIŞ NEDENİNİ ÖĞRENMEK İSTİYORUM

O KADININ OĞLU BURADA, GLOUCESTER'DE.

BURADAN YALNIZ ÇIKACAĞIM. İKİMİZİ BİR ARADA GÖRMESELER İYİ OLUR. BENİ UZAKTAN İZLEYİN, ONU KAPATTIKLARI YERİ GÖSTEREYİM..

RODİ VE PROFESORE BİR NOT BIRAKAYIM. BENİ BURADA BEKLESİNLER..

BLEK AZ SONRA ADAMI NEHRE KADAR İZLEDİ..

DURDU.. YAKLAŞMAMI İSTİYOR..

BAYANIN OĞLU BU SATODA. İÇERİSİ DE HER TÜRLÜ KÖTÜLÜĞÜ YAPACAK ADAMLARLA DOLU. BEN HAYATIM PAHASINA DA OLSA SİZE YARDIM ETMEK İSTERDİM BLEK!

AMA ÇOK YAŞLIYIM. SİZE SADECE AYAK BAĞI OLURUM. BAYANIN ADINI İSE ETTİĞİM YEMİNDEN DOLAYI SÖYLEYEMEM...

NEDİR BU? BİR DEVLET SIRRI MI?

Devamı Gelecek Sayıda

ÇELİK BİLEK

TEKSAS

ESİR PRENS

Yaratıcıları

KİMİNLE KONUŞUYORSUN M... NİÇİN GÜLÜYORSUN ?
IHTIYARIN KAHKAHASINI DUYDULAR, BIR BU EKSIKTI
KİM VARDI YANINDA ? HAYDI KONUŞ !
EĞER DOĞRUYU SÖYLERSE PLANLARIM SUYA DÜŞER.
KİMSE YOK KENDİ KENDİNE KOMİK BİR HİKÂYE ANLATIP GÜLÜYOR - DUM.. HA! HA! HA!
İSTERSENİZ SİZE DE ANLATAYIM GÜLMEKTEN ÇATLARSINIZ. BİR ZAMANLAR ADAMIN BİRİ..
GİDELİM KENDİ KENDİNE KONUŞUYOR YILLARCA HÜCREDE KALMAK ONU DELİ ETMİŞ.
GİTTİLER SENİ DE BENİM GİBİ HÜCREYE KAPATMADAN GİT BURADAN.
BU ŞATODA BAŞKA BİR MAHKUM VAR MI ?
EVET . GARDİYANLARIN ESİR BİR GOCUKTAN SÖZ ETTİKLERİNİ DUYDUM . YUKARDA BİR ODADA..
TEŞEKKÜRLER. DOSTUM ŞANSIM YAVER GİDERSE ONU KURTARDIKTAN SONRA GELİP SENİ DE ÇIKARACAĞIM.

DELİ OLMA! SENİ YAKALARLAR! VAKIT VARKEN KAÇ BEN DE SENİN GİBİ GENÇ VE GÜÇLÜYDÜM — BAK NE HALE GELDİM.
BLEK DİKKATLE YUKARI ÇIKAN MERDİVENE YÖNELDİ..
AYAK SESLERİ..!
ESİR ÇOCUĞU ŞATODAN GÖTÜRMEK İÇİN EMİR GELMİŞ...
ACABA NEREYE GÖTÜRECEKLER?
VAY CANINA! İŞTE BU KOTÜ..ELİMİ ÇABUK TUTMALIYIM..
BLEK DİKKATLE ŞATONUN LOŞ KORİDORLARINDA İLERLEDİ...
PAK!
BU MANTO VE ŞAPKA BENİM GÖZE BATMADAN DOLAŞMAMI SAĞLAYACAK.

BURADA BİR SÜRÜ ODA VAR KİMBİLİR ÇOCUK HANGİSİNDE? HEY, ŞURADAN BİR ÇIKIYOR.
ÇİZMEMİ ÇEKER GİBİ YAPAYIM YÜZÜMÜ GÖRMEMELİ
HEY SEN! AZ SONRA DÖNERİM.. ÇOCUĞA GÖZ KU- LAK OL!
TAM İSABET! HEMEN GİREYİM...
İŞTE ORADA.. UYUYOR.
UYAN! BEN DOS- TUM SENİ KURTAR- MAYA
YAY CANINA! RODİ! NE İŞİN VAR BURADA? BU GİYSİLER DE NESİ?
KİMSİ- NİZ? NE İSTİYORSU NUZ?
AMA RODİ! BENİ TANIMADIN MI? BEN BLEE.
BANA NASIL SEN DİYE HİTAP EDER- SİN? BANA ALİES DEMELİSİN

ALTES Mİ ? ZAVALLI RODİ. NEYSE KAYBEDECEK ZAMAN YOK BURADAN HEMEN GİTMELİYİZ.!
HAY AKSİ, BİZİ GELİYOR...
KİMİNLE KONUŞUYORDUNUZ ALTES ? SESLER DUYDUM..
KENDİ KENDİME KONUŞUYORDUM BURADA KAPALI KALMAKTAN SIKILDIM. BENİ ÇIKARIN BU RADAN..!
DAHA KAÇ KERE SÖYLEYECEĞİM ? SİZİ BIRAKAMAM.. HAYDİ UYUMAYA BAKIN.!
GİTTİ. SİZİ TANIMIYORUM AMA KURTULMAMA YARDIM EDECEKSENİZ SİZİNLE GELİRİM...
SSS.. YAVAŞ KONUŞ!
ÖNCE KAPIYI SÜRGÜLEYELİM.! TEDBİRLİ OLMALIYIZ.!

PENCEREDEN KAÇACAĞIZ. BEN DEMİRLERİ AÇARKEN SEN DE ÇARŞAFI ŞERİT HALİNDE YIRT
BIRAZ DAHA! İŞTE OLDU!
O SIRADA
ÇOCUĞA BAKACAK OLAN NÖBETÇİ HANGİ CEHENNEME GİTTİ ACABA? OHH!
ALARM... ADAMLARDAN BİRİ SALDIRIYA UĞRAMIŞ SİLAH BAŞINA ŞATOYA BİRİ GİRMİŞ!
TUTSAĞIN ODASINDA
BU İKİMİZİN AĞIRLIĞINI ÇEKER! HAYDİ EVLAT, İNELİM!
BANA ALTEŞ DEMENİZİ EMRE DİYORUM!
SANA NE OLDU - ĞUNU ANLAMIYORUM NEYSE SIKI TUTUN!
SİLAH BAŞINA!..
ŞATODA
ÇOCUK KAPIYI İÇERDEN SÜRÜLEMİŞ
KIRIN ÇABUK!

KAPI HEMEN KIRILDI
PENCERENİN DEMİRLERİ AÇILMIŞ..BİRİ EŞİRİ KAÇIR - DI
BU SIRADA İKİ KAÇAK İPE TUTUNARAK ALT KATA KADAR İNMİŞLERDİ AMA .
?
BİZİ GÖRDÜLER ! CESARET EVLAT ! VAY CANNA - RDI !
İMDAAT!
AŞAĞIDAN ÇOCUĞU YAKALADILAR ÇARŞAFI KESİN DE AKLI BAŞINA GELSİN!..
YAŞTIKLAR SİZDEN DAHA YUMUŞAKTIR AMA YİNE DE ŞİKA - YETÇİ DEĞİ - LİM!
AH!
İMDAT!
DAN! DAN!

BIRAKIN GEÇEYİM! RODİ'Yİ KURTARACAĞIM!
BLEK KOŞARAK BİR KULEYE VARDI
TAM YERİNE DÜŞTÜM. ÖNÜMDE BOŞLUK, ARKAMDA DA KARA ADAMLAR VAR!
O SIRADA BİR GRUP ATLI ŞATODAN ÇIKIYORDU
İMDAT! BIRAKIN BENİ! SİZİNLE GİTMEK İSTEMİYORUM!
RODİ ONU GÖTÜRÜYORLAR! TEK KURTULUŞ ŞANSI BENİM BURADAN ÇIKMALIYIM
BLEK'İN ATTIĞI KEMENT SATONUN DIŞINDAKİ BİR KULENİN MAZGALINA TAKILDI
İŞTE ORADA ATEŞ!
TAM BU SIRADA MERMİLERDEN BİRİ İPİ KOPARTTI
SIP

AYAĞA KALKMADAN ÜSTÜNE ATILIN!

KALKACAĞINI KİM SÖYLEDİ!.. MUTLAKA BOYNU KIRILMIŞTIR..!

..ÖTE YANDA

ATLI GRUBU VADİYE DOĞRU GİDİYORDU

BENİ NEREYE GÖTÜRÜYORSUNUZ? BIRAKIN!

SUSUN ALTEŞLERİ! YOKSA SERT DAVRANACAĞIZ.

BİRKAÇ SAAT SONRA ORMANDA..

UGH! SOLUK SOLUĞA KALMIŞLAR!

ATLARI YORGUN! DURMAK ZORUNDA KALACAKLAR...

NİTEKİM AZ SONRA..

BİRAZ DİNLENME HEPİMİZE İYİ GELECEK SEN PRENSE DİKKAT ET!..

O SIRADA AZ İLERDEKİ AĞAÇLARIN ARASINDA BAZI GÖLGELER BELİRMEYE BAŞLAMIŞTI..

SOLUK YÜZLÜLER BİZİ DUYMADI ONLARI GAFİL AVLAMAK KOLAY OLACAK! HAYDİ!

AAHH!

KIZILDERİLİLER'S LAN BAŞINA!

ATLARA ULAŞACAK VAKTİMİZ YOK ŞU MAĞARAYA SIĞINALIM... ÇABUK!

PAM!

ÇOK KALABALIKLAR

İYİ NİŞAN ALIN! FAZLA MERMİMİZ YOK

DURUN KARDEŞLERİM SOLUK BENİZLİLİLER ARTIK MAĞARADAN ÇIKAMAZLAR ŞİMDİLİK BİR ŞEY YAPMAYA GEREK YOK KARANLIK BASINCA ELİMİZE DÜŞE ÇEKLER!

O SIRADA ŞATODA .
İŞTE OLDU. ŞİMDİ SUYU AÇALIM. KENDİNE GELMEDEN BOĞULUR GİDER..
İKİ ADAM GİDİNCE BLEK KENDİNE GELDİ
NEREDEYİM ? RODİ .
BENİ YAKALADILAR RODİ'Yİ DE KİM BİLİR NEREYE GÖTÜRDÜLER ?
VAY CANINA ! SU YÜKSELİYOR BENİ BOĞMAK İÇİN BURAYA BAĞLAMIŞLAR ..
HİÇBİR KUVVET BU DEMİRLERİ SÖKEMEZ. BOĞULACAĞIM !
ARTIK RODİ İÇİN BİR ŞEY YAPAMAYACAĞIM...
O ALÇAKLAR RODİ'YE NE YAPTILAR ACABA ? BURADAN KURTULMAM DA İMKÂNSIZ SONUM GELDİ ARTIK !

AMA SU YÜKSELMEYE DEVAM EDERKEN YUKARDAKI TAŞLARDAN BİRİ OYNADI..
EH EH
HEEY! NELER OLUYOR?
CESARET DELİKANLI, BEN GELDİM.'
ŞATORAKİ YAŞLI TUTSAK'
YILLARDIR BU TÜNELLERİ KAZIYORUM BU SERSEMLER HİÇ FARKETMEDİ
NE YAZIK Kİ YANLIŞ HESAPLAMIŞIM DIŞARI ÇIKACAĞIMA BURAYA GELDİM.
ÖNEMLİ DEĞİL İHTİYAR
BURADAN DIŞARIYA GİDEN BİR YOL VAR. SUYUN ALTINDAN YÜZEBİLİR MİSİN?
DENERİM.
HAYDİ ÖYLEYSE. CİĞERLERİNE MÜMKÜN OLDUĞU KADAR ÇOK HAVA DOLDUR VE BENİ İZLE!
BLEK, İHTİYARLA BİRLİKTE GELDİĞİ YOLDAN DÖNMEYE BAŞLADI

BIR KULAÇ SONRA KURTULUYORUZ...
CİĞERLERİM.. ARTIK DAYANAMAYACAĞIM..
OHH! KURTULDUM..!
AMA IHTIYAR NERE DE? ZAVALLI GÜCÜNÜ YITIRMIŞ OLMALI...
BLEK HIÇ DÜŞÜNMEDEN TEKRAR DALDI.
ALLAHTAN DERİN DEĞİLDİ. BU AĞAÇLAR SAYESİNDE BİZİ ŞATODAN GÖREMEZLER...
OH! ÇOK BECERIKLISIN DELIKANLI. HAYATIMI KURTARDIN...
ÖDEŞTİK! SEN OLMASAYDIN BEN DE BOĞULMUŞ OLACAKTIM...
O HÜCREDEN ÇIKTIĞIMA INANAMIYORUM MASUM OLDUĞUM HALDE YILLARCA IÇERDE YATTIM. KURTARMAK ISTEDIĞIN DIĞER ESIR NEREDE?
ONU AZ ÖNCE GÖTÜRDÜLER.

HEMEN PEŞİNDEN GİT! BEN ARTIK İYİ-YİM BAŞIMIN ÇARESİNE BAKABİLİRİM.
O ALÇAKLAR ESİRİ BIRAKMAMAK İÇİN ELLERİNDEN GELENİ YAPACAKLARDIR DUYDUĞUMA GÖRE BUNUN ALTINDA BİR DEVLET SIRRI YATIYORMUŞ..
DEVLET SIRRI MI?
ŞANSIN AÇIK OLSUN!
RODİ BİR DEVLET SIRRINA NASIL KARIŞMIŞ OLABİLİR? BELKİ DE İHTİYAR HAKLIDIR. ADAMLAR ONU ARES DİYE ÇAĞIRIYORLARDI.
RODİ DE PRENS OLDUĞUNA İNANIYORDU BENİ TANIMADI BİLE.
BU İŞİ ÇÖZEMEZSEM, TIPKI ZAVALLI RODİ GİBİ BEN DE DELİRECEĞİM
NEYSE Kİ ATLARIN İZLERİ ÇOK AÇIK. KOŞ BİLEK!
BİR-KAÇ SA-AT SON-RA OR-MAN-DA..
KIZILDERİLİLER HÂLÂ DIŞARDA MI?
ARTIK ONLARI GÖRMÜYORUM. BELKİ DE GİTMİŞLERDİR BİR BAKALIM

ADAM DİKKATLE ŞAPKASINI UZATTI AMA
ZIP
LANET OLSUN! İŞTE BİR OK. DIŞARDA PUSUDA YATMIŞ BEKLİYORLAR.
GİTMEK İSTİYORUM. BEN BİR PRENSİM BENİ BURADA TUTAMAZSINIZ..
KEŞ SESİNİ ALTES! DÜŞÜNECEK DAHA ÖNEMLİ İŞLERİMİZ VAR!..
AH!!
CIAFF!
BURADA ÇAKAL GİBİ BEKLEMEK BİZİM GİBİ SAVAŞÇILARA YAKIŞMIYOR. ONLARA SALDIRALIM!
DOĞRU. HAYDİ SAVAŞÇILAR, İLERİ..!
DİKKAT! YERLİLER SALDIRIYA GEÇTİ.. ATEŞ!
PAM!
PAM!
AZ İLERDE
SİLAH SESLERİ!..

SESLER RODİ'Yİ GÖTÜR-DÜKLERİ YONDEN GELİ-YOR.
BİRLİKTE ATEŞ ET-MEKLE HATA ETTİK. BÜTÜN SİLAHLAR BİR-DEN BOŞALDI VE...
TÜFEKLERİ DOLDU-RAMADAN İŞİMİZİ BİTİRECEKLER!
BLEE MAĞARAYA ULAŞTIĞINDA KORKUNÇ BİR MANZARAYLA KARŞILAŞTI..
VAY CANINA!
İMDAAT..!
ÇEKİN ELLERİNİZİ ÜZERİMDEN. BEN BİR PRENSİM!
BIRAKIN OĞLUMU SERSEMLER!
BİR SOLUK YÜZ-LÜ DAHA ONU BA-NA BIRAKIN!
SİLAHI YOK, KENDİNİ SAVUNAMAZ.
HÂLÂ AYNI FİKİRDE Mİ-SİN?
AHH!
SMACK!

Yerli Çapulcular

BEN DÜŞMAN DEĞİLİM. SADECE RODİ'Yİ KURTARMAK İSTEDİM
ONU NİÇİN KAÇIRDINIZ?
O ÇOCUK BİR PRENS!
KRALLIĞINDA İKİ SİYASAL PARTİ VAR İKİSİ DE ONU TAHTA GEÇİRMEK İSTİYOR. BİZ KARA PARTİDENİZ
EĞER ONU ÜLKESİNE GÖTÜREBİLSEYDİK KRALLIKTA GÜÇ BİZİM OLACAKTI AHH YÖNETİMİ ELE GEÇİRECEKTİK.
SAYIKLIYOR MUYDU, YOKSA ÇILDIRIYOR MUYUM? RODİ Yİ Nİ TANIRIM HİÇ, PRENS OLMADI ONU NİYE KARIŞTIRDILAR BU İŞLERE
NEYSE, BUNU SONRA DÜŞÜNÜRÜM ÖNCE ONU YERLİLERİN ELİNDEN KURTARACAĞIM!
BLEK KIZILDERİLİLERİN İZLERİNİ TAKİP ETTİ
BURADAN NEHRE GİRMİŞLER. TABİİ İZLERİ KAYBOLDU.
İZLERİNİ KAYBETTİM AMA ALGONKİN KABİLESİNDEN OLDUKLARINI BİLİYORUM. KAMPLARINA GİDECEĞİM..
BİRKAÇ SAAT SONRA ALGONKIN KAMPINDA.
ŞEF! BİR SOLUK YÜZLÜ BURAYA GELİYOR. GELİK, BLEK BU
NE GÜZEL HABER! DOSTUMUZ İÇİN YEMEK HAZIRLAYIN!

SELAM SANA BÜYÜK BLEK! KALBİM SEVİNÇ DOLU...
KALBİN YALAN DOLU. ÇATAL DİLLİ OLMUŞSUN!
ŞİMDİ BANA DOSTÇA DAVRANIYORSUN, AMA AZ ÖNCE SAVAŞÇILARIN OĞLUM BODİ'Yİ KAÇIRDILAR. NEREDE O ALÇAKLAR..?
KAMPIMDA BEYAZ ÇOCUK YOK. BENİMLE NASIL BÖYLE KONUŞABİLİRSİN?..
ULU MANİTU. ŞİMDİ ANLIYORUM SÖZÜNÜ ETTİKLERİN KARA SERÇE VE ADAMLARI OLMALI.
ONLARI KAMPIMDAN KOVALI BİR AY OLUYOR. O ARTIK BİR ÇAPULCU OLDU!
SANA İNANIYORUM, BÜYÜK REİS KAMPLARI NEREDE, BİLİYOR MUSUN?
BİLMİYORUM AMA ÖĞRENEBİLİRİZ. HER DAĞDA GÖZCÜLERİMİZ VAR... DUMAN İŞARETLERİ İLE ONLARA SORARIZ..
BİRKAÇ SAAT SONRA DAĞLARDA..
BAK, KARA SERÇE! DUMAN İŞARETLERİ..!
NE DEDİKLERİNİ ANLADIM BİZİM YERİMİZİ SORUYORLAR.

KARŞI TARAFTAN DA İŞARET VERİYORLAR! BU MESAJ BİZE.

"TESLİM OL KARA SERÇE... BLEK PEŞİNDE" BLEK Mİ? O, ÖLMEDİ Mİ?

BELKİ DE SADECE YARALANMIŞTI. BİZE ULAŞIRSA İNTİKAMI KORKUNÇ OLUR..

BİZE BİR ŞEY YAPAMAZ. ATLARI BIRAKIN MAĞARAMIZA GİDELİM ORADA BİN TANE BLEK'LE BİLE BAŞA ÇIKABİLİRİZ..

BLEK DUMAN İŞARETLERİ SAYESİNDE HAYDUTLARIN İZİNDE İLERLEMEYE BAŞLADI

ALGONKİN REİSİ GERÇEK BİR DOST. TEK TÜFEĞİNİ DE BANA VERDİ...

BİR MİL İLERDE...

ÇOK YORULDUM... ARTIK YÜRÜYEMEYECEĞİM..

YALAN SÖYLÜYORSUN! BLEK'TEN KORKTUĞUN İÇİN BÖYLE DAVRANIYORSUN... ALÇAK.!

BLEK'İN İNTİKAMI SENİN ÜSTÜNDE OLACAK [redacted] SERÇE! KADERİNİ PAYLAŞMAK İSTİYORUM.

HAİN! MANİTU SENİ CEZALANDIRSIN. BİZ DEVAM EDELİM.

KORKUDAN ŞAŞKINA DÖNEN KIZILDERİLİ AKSİ YÖNDE KOŞMAYA BAŞLADI...

BİR KIPIRTI VAR. BELKİ DE BLEK'TİR. SAKLANMALIYIM...

EVET! TA KENDİSİ! BU YANA GELİYOR.. BENİ GÖRMEDEN ATEŞ ETMELİYİM...
YERLİ SİLAHINI DOĞRUL - TUP HOKKUNU KALDIRDI AMA BLEK BUNU DUYMAKTA GECİKMEDİ.
ZIP
PAM!
İMDAT!..
TANIDIM! SEN DE ONLARDANSIN... SÖYLE, ÇOCUK YAŞIYOR MU?
EVET MEZ-KAMET.
KORKAĞIN TEKİ - SİN. AL BUNU DA DEFOL!
SMACK!
BİR SAAT SONRA KULÜBEDE.
DİKKAT! İŞTE BLEK GELİ-YOR..!
ATEŞ..!
DUR, SOLUK YÜZLÜ! YAKLAŞIRSAN ÇO-CUĞU ÖLDÜRÜRÜM!
HAY ŞEYTAN..!
ZIP
ZIP
PAM!
AHH!

BLEK, SAKLANDIĞI YERDE SİLAHLARI KÜÇÜK BİR AĞACA YERLEŞTİREREK DEĞİŞİK UZUNLUKTA İKİ FİTİL TAKTI VE BUNLARI TUTUŞTURDU.
... SONRA DA SÜRÜNEREK ORADAN UZAKLAŞTI.
FİTİLLER BİTİNCE SİLAHLAR ATEŞ ALACAK. BÖYLECE BENİ ORADA SANIP ATEŞ EDECEKLER BU ARADA BEN DE KULÜBENİN ARKASINA DOLANACAĞIM.

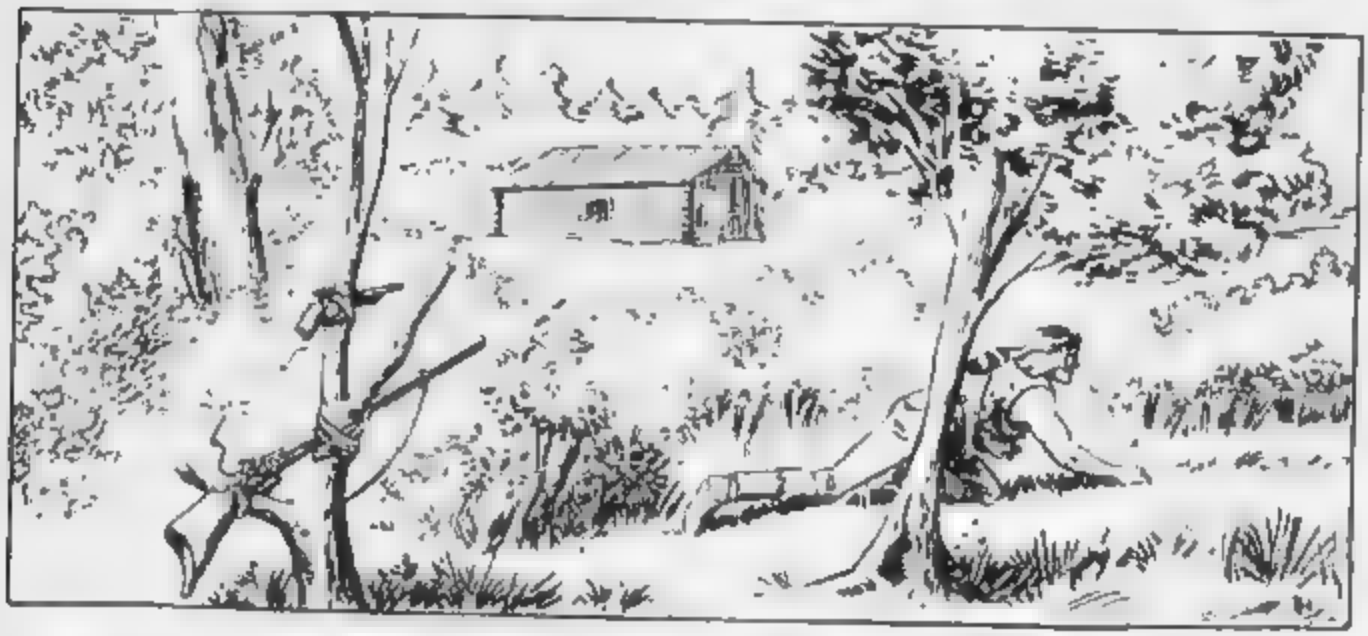

KULÜBEDE.
BLEK ATEŞE CEVAP VERMEDİ. ARTIK GORUNMÜYOR
BELKİ DE ONU VURDUK...
FİTİLLERİN İYİCE KISALMIŞ OLMASI GEREK. ŞİMDİ SİLAH SESİ DUYULACAK.

NİTEKİM
PAM!
ULU MANİTU! BLEK YAŞIYOR... SURAYA GİZLENMİŞ.
PAM!
BU ARADA BLEK KULÜBESİNE GİTTİK. ÇE YAKLAŞIYORDU.
HÂLÂ ATEŞ EDİYOR!
AMA Nİ NİŞANCI DEĞİL. BENDEN KORKTUĞU BELLİ. ELİ TİTRİYOR.
ZIP
PLANIM BAŞARIYA ULAŞTI. HEPSİ PENCEREDE TOPLANMIŞ KULÜBENİN KARŞISINI GÖZLÜYORLAR..
ŞİMDİ SIRA BENDE KARA SEÇE.
YÜCE MANİTU! ÇELİK BLEK!

PAM!
ÖLÜMÜN BENİM ELİMDEN OLACAK.'
SOCK!
BİLEK BÜYÜK BİR ÇEVİKLİK-LE DÜŞEN KIZILDERİLİ-NİN SİLAHINI KAPTI VE..
OHH'
PAM!
ŞEFLERİNİN VURULDUĞUNU GÖREN İKİ YERLİ KAÇMAYA BAŞLADILAR.
ÖLDÜ AMA BUNU YAPMASAYDIM O BENİ ÖLDÜRE-CEKTİ.'
RODİ İYİ MİSİN?
BENİ BURA-DAN GÖTÜRÜN
HİÇ BU KADAR KORKMA-MIŞ-TIM
SA..'N O.. RODİ' ÂR-TIK KURTUL-DUN
BENİM ADIM RODİ DEĞİL BEN SOYLU BİR PRENSİM. BANA ALTES DEMELİSİNİZ'

ZAVALLI ÇOCUK! YAŞADIKLARI YÜZÜN-DEN AKLINI İYİCE OYNATMIŞ. NEYSE, PROFESÖR ONU KEN-DİNE GETİRİR...
GAYRET. ARTIK GUDUCHES-TER'E DÖNÜYORUZ.
UZUN BİR YÜRÜYÜŞTEN SON-RA AKŞAMA DOĞRU KASA-BAYA YARDILAR...
RODİ!
SENİ YAKALADIM BACAKSIZ! KIZARMIŞ TAVUĞUMU ÇA-LARSIN HA? TOKATI YE DE AKLIN BAŞINA GELSİN!
AH!!
DUR, PROFESÖR! NEYİN VAR?
BİR SAAT ÖNCE BU YA-RAMAZ TAVU-ĞUMU ÇALDI VE Mİ-DESİNE İN-DİR-Dİ.
İMKÂNSIZ İKİ GÜN-DÜR BURADA YOKTU. TAVUĞUNU NASIL ÇALABİ-LİR?..
- BENİM DELİRDİ - GİMİ DÜŞÜNMÜYOR-SUN YA? GÖZLERİM-LE GÖRDÜM. TAVUK BURADAYDI VE RODİ ONU ALDI..!
SONRA DA HIZLA UZAKLAŞ-TI...
BEN DE DİYORUM Kİ.
IH. IH İH..
O SIRADA BİR TAŞ CAMI KIRARAK İÇERİYE DÜŞTÜ.
CRASH!

TAŞA BIR KAĞIT SARILMIŞ GALIBA ÜZERI YAZILI

KIM ATMIŞ OLABILIR DIŞARDA KIMSE YOK

Blek, Sizden oğlunun kurtarılmasını isteyen bayan ikinizi de kasabanın doğusundaki elde bekliyor...

HAY ALLAH ONU UNUTMUŞTUM

BUNDA BIR TUZAK KOKUSU VAR

OLABILIR ARTIK BIZ DE ACEMI SAYILMAYIZ GÖZÜ MÜZU AÇIK ILERLEYELIM

GECEYARISINA DOĞRU ÜÇÜ BIR LIKTE KASABADAN ÇIKARAK TAŞ BIR BINAYA VARDILAR

EN BU OLMALI SIZ SAKLANIN ! ÖNCE BEN GIDECEĞIM DURUM UYGUNSA ISIK ÇALARIM .

TAMAM BLEK ! SEN YANIMDA KAL KÜÇÜK HIRSIZ EMINIM TANUĞU BU KOMIK ELBISELERLE DE GEÇTIRMIŞSINDIR

BUNLAR KENDI ELBISELERIM BEN BIR PRENSIM !

KIMSE GÖRÜNMÜYOR . PENCERELERIN BIRINDE IŞIK VAR . IÇERI BIR GÖZ ATAYIM

İŞTE ÇOCUĞU KAÇIRILAN ESRARENGİZ KADIN...
TUZAK FALAN OLMADIĞINA EMİNİM. IŞIK ÇALAYIM DA GELSİNLER...
İYİ GECELER BAYAN C.
OH, BLEK!..

AYNI ANDA BAŞKA BİR YÖNDEN EVE İKİ GÖLGE YAKLAŞIYORDU..
İÇERDE..
BUNU SÖYLEMEK SİZİN İÇİN OLDUĞU KADAR BENİM İÇİN DE ÇOK ÜZÜCÜ AMA ŞATODA OĞLUNUZU BULAMADIM.

AYNI ANDA KAPI AÇILDI VE..
AMA BEN ONU SAĞ SALİM GETİRDİM!
BIRAK BENİ ALÇAK!..
VAY CANINA! RODİ..
BLEK! OH, BLEK!
AMA..

O SIRADA PROFESÖR DE BLEK'İN İŞLİĞİ ÜZERİNE ÇOCUKLA BİRLİKTE İÇERİ GİRDİ.
HAYAL GÖRÜYORUM.. İKİ TANE RODA VAR!
ANNE!
VENGESLAS! OĞLUM...
İKİ SU DAMLASI KADAR BİRBİRLERİNE BENZİYORLAR..
NİHAYET OĞLUMA KAVUŞTUM. SİZE ÇOK MÜTEŞEKKİRİM BLEK..
BENSE ONU RODİ SANIYORDUM. İKİZİ KADAR BENZİYOR.
BEN DE BU ÇOCUĞU PRENS SANA-RAK BURAYA ZORLA GETİRDİM.
AĞIZ TADIYLA TAVUĞUMU YİYEMEDİM!
SANA VURDUĞUM İÇİN KUSURA BAKMA UFAKLIK. SENİ RODİ SANMIŞTIM
BANA ALTES DEYİN! BEN STRABOVİA PRENSİYİM..
SENİN GİBİ BİRİ İLE KARIŞTİRİLDİĞİM İÇİN UTANIYORUM. NASIL BU KADAR ÇİRKİN OLABİLİYORSUN?
NEE? BANA BENZEDİĞİN İÇİN GURUR DUYMALISIN..

O ALÇAKLARIN RODİ'YI NEDEN KAÇIRMAK İSTEDİKLERİNİ ŞİMDİ DAHA İYİ ANLIYORUM - ONLAR DA YANILDILAR...
PEKİ PRENSİ NİYE KAÇIRMAK İSTİYORLARDI?
BİR DARBE HAZIRLIYORLARDI...
BEN AVRUPA'DA KÜÇÜK BİR KRALLIK OLAN STRABONİA'NIN KRALİÇESİYİM. EŞİM, YANİ KRAL İKİ YIL ÖNCE ÖLDÜ...
OĞLUM ÇOK GENÇ OLDUĞU İÇİN YÖNETİM BANA KALDI. AMA BADENSTAO DÜKÜ OĞLUMU KAÇIRIP İKTİDARI ELE GEÇİRMEK İSTEDİ. BİZ DE AMERİKA'YA SIĞINDIK..
FAKAT DÜKÜN ELİ BURAYA KADAR UZANDI. KİRALADIĞI KARA ADAMLARI KULLANARAK OĞLUMU KAÇIRDI...
ARTIK O ADAMLAR CANINIZI SIKAMAZ...
SİZİN SAYENİZDE BİLİYORUM. ARTIK PRENS AVRUPA'YA DÖNÜP TAHTINA ÇIKABİLECEK...
O KRAL OLACAK... HERKES MUTLU - BENSE TAVUĞUMDAN OLDUM..!
YANILMIYORSAM O SENİN DEĞİL, BENİM TAVUĞUMDU..!

YARIN YOLA ÇIKACAĞIZ BİZİMLE GELİR MİSİNİZ BLEK ? KRALLIĞIMIZIN EN ÖNEMLİ KİŞİSİ OLABİLİR - SİNİZ
BEN BİR ÖZGÜRLÜK SAVAŞÇISIYIM VE YERİM BURASI, BAYAN
ERTESİ GÜN BLEK, RODİ VE PROFESÖR YOLA KOYULDULAR
BİR AN ÖNCE KAMPA VARMAK İSTİYORUM
GECEYİ, DOSTLARIMIZ ALGONKİNLER'İN KAMPINDA GEÇİRECEĞİZ
GÜNEŞ BATARKEN KIZILDERİLİ KAMPINA VARDILAR
MUTLU BİR ANDA GELDİK GALİBA. BAYRAM VAR ANLAŞILAN
KABİLEME HOŞGELDİNİZ DOSTLARIM !
BUGÜN YENİ SAVAŞÇILARIN BAYRAMI VAR. GENÇLER ÇEŞİTLİ DALLARDA YARIŞACAK VE BAŞARANLAR TÜY TAKACAK..
ATIŞ YARIŞMASI YAPILDI, ŞİMDİ SIRA GÜÇ YARIŞMASINDA BU KAYAYI KALDIRACAKLAR

BEN, KARA SERÇE'NİN KARDEŞİ KAYUTE. BU TAŞI HERKESTEN YÜKSEĞE KALDIRA-CAĞIM
KARA SERÇE SENİN PRENSİ KURTARMAK İÇİN ÖLDÜRDÜ-GÜN KRALPERİLİ DEĞİL Mİ BLEK...
EVET. BU GENÇ ONUN KARDEŞİYMİŞ. BOĞA GİBİ DE KUVVETLİ.
KAYUTE SAVAŞÇI TÜYLERİNİ KAZANDI. O, KABİLENİN EN CESUR SAVAŞÇISIDIR...
KABİLEDE BENDEN GÜÇLÜSÜ YOK. BLEK'İN KASLARI BİLE BENİMKİ KADAR GÜÇLÜ OLAMAZ.!
YANILMIYOR-SAM SENİ KIŞKIRTMAK İSTİYOR BLEK.
BÜYÜK BLEK, KAYUTE İLE BOY ÖLÇÜŞMEKTEN KORKUYOR MU?
BENİM İÇİN BİR ZEVKTİR..
BLEK KAYAYI YAKALAYIP KASLARINI GERDİ VE..
UGH! BU YAŞA GELDİM AMA BÖYLE GÜÇLÜ BİRİNE RASTLAMADIM.

ULU MANİTU 'KARDEŞİMİ ÖLDÜRDÜ VE BENİ DE ALT ETTİ. TÜM KABİLENİN ÖNÜNDE BENİ KÜÇÜK DÜŞÜRDÜ.
KAYUTE GENÇLİK HEYECANINA KAPILIP SANA MEYDAN OKUDU BLEK SENİ NE BİR BEYAZ, NE DE BİR YERLİ YENEMEZ..
İLTİFATINA TEŞEKKÜRLER, BÜYÜK ŞEF AMA ŞİMDİ ÇOK YOL GÜNÜM. BİZE KALACAK BİR YER VEREBİLİR MİSİN?

SEN YAT BLEK' BİZ İKİMİZ, BİLİYORSUN ÇOK AÇIZ.
PEKİ, AMA FAZLA OYALANMAYIN. YARIN YOLUMUZ UZUN
İYİ BİR UYKUYU HAKETTİM GÜNLERDİR DOĞRU DÜRÜST UYUMADIM.

AZ SONRA BİR GÖLGE BLEK'İN ÇADIRINA DOĞRU SÜZÜLDÜ.
ADAMIN İÇERİ GİRERKEN ÇIKARDIĞI SES BLEK'İ UYANDIRDI AMA..
SEN MİSİN PROFESÖR? YE. MEKLER GÜZEL MİYDİ?

Kanyonda Tuzak

HIŞIRTILARI DUYAN BLEK, PROFESÖR'ÜN GELDİĞİNİ SANMIŞTI..

NEDEN CEVAP VERMİYOR-SUN?

DİLİNİ Mİ YUTTUN? YOK-SA SARHOŞ. TANRIM..!

NİZLA SALDIRGANIN BİLEĞİNİ KAVRADI

BİRKAÇ SANİYELİK BOĞUŞMADAN SONRA BLEK HASMINI DEVİRDİ.

UHH

ÖNCE ŞU YUMRUĞUN TADINA BAK SONRA KİM OLDUĞUNU ANLARIZ.

SMACK!

ESRARENGIZ ADAM PANTER GIBI DÜŞÜRDÜĞÜ BALTANIN ÜZERINE ATILDI
ÖLECEKSIN SOLUK BENIZLI.
BU KADAR ŞAKA YETER!
SOCK!
YEDIĞI KUVVETLI BIR YUMRUKLA ÇADIRIN DIŞINA FIRLAYAN YERLI KALKTI
HIZLA DIĞER ÇADIRLARIN ARASINDA KAYBOLDU..
YÜZÜNÜ GÖREMEDIM. ŞIMDI ONU TANIMAK ÇOK ZOR OLACAK. ÖNCE ETRAFI ARAYAYIM.
BU KOLYE DE NESI? ESRARENGIZ SALDIRGAN DÜŞÜRMÜŞ OLMALI BÖYLE. CE KIM OLDUĞUNU ÖĞRENEBILIRIM..
NEDEN KALKTIN BLEK? KARNIN AÇSA GEÇ KALDIN, BIZ HER ŞEYI BITIRDIK
BIR KIZILDERILI BENI ÖLDÜRMEK ISTEDI, AZ KALSIN BIR DAHA GÖRÜŞEMEYECEKTIK.
BU ALÇAK KIM OLABILIR, BLEK?
YÜZÜNÜ GÖREMEDIM, AMA BUNU DÜŞÜRDÜ. SEF ONU TANIYACAKTIR!..

O SIRADA SALDIRGAN DA ÇADIRINA GİRİYORDU...
İÇERDEKİ ATEŞ YÜZÜNÜ AYDINLATTI. BU KAYUTE IDI...
NE OLDU KAYUTE? BU NE HAL?
BLEK'İ ÖLDÜRMEK İSTEDİM... AMA NE YAZIK Kİ BAŞARAMA-DIM.
KARDEŞİMİZ KARA SERGE'NİN İNTİKA-MINI ALMAK İSTİYORDUM..
ULU MANİTU - KOLYEN..!
EVET, SOLUK BENİZLİYLE DÖNÜŞÜRKEN DÜŞMÜŞ OL-MALI!
ONU BULUNCA SENİN KİM OLDU-ĞUNU ANLAYACAK-LAR BLEK'İ ÖLDÜR-MEK İSTEDİĞİN İÇİN ŞEF SENİ ÖL-DÜRECEK... KAÇMALISIN!
ÜÇÜMÜZ DE GİDE-LİM. KARDEŞİMİZİN İNTİKAMINI ALANA KADAR HUZUR BULAMAYA-CAĞIZ..
UGH! KAYUTE HAKLI.. ONUNLA GİDELİM!
O SIRADA REİSİN ÇADIRINDA.
BUNU TANI-YORUM.. KAYUTE'NİN!
ŞİMDİ ANLIYORUM. KAYUTE, KARDEŞİNİN İNTİKAMINI ALMAK İÇİN BENİ ÖLDÜRMEK İSTEDİ.

GELİN, ÇADIRINA GİDELİM. ONA AĞIR BİR CEZA VERECEĞİM
KAYUTE ÇOK GENÇ, KARDEŞİNİN ÖLÜMÜNE ÜZÜLMÜŞ OLMALI BEN ONU AFFEDİYORUM
AMA BEN AFFEDEMEM KAMPIMIZDA KONUK OLAN BİRİNE SALDIRDI KANUNLARIMIZA GÖRE CEZALANDIRILMALI
O SIRADA ÜÇ ATLI BAĞIRARAK ÇADIRLARIN ARASINDAN ÇIKTILAR.
AUUUU!
BU ÇILGINLAR DA KİM?
KAYUTE VE İKİ KARDEŞİDİR! SANA EMREDİYORUM.!
SİYAH VE BEYAZ ARKADAŞLARINA ÖLÜM.!
PAM!
RODİ.!
AH!
ZIP

AMAN TANRIM! ONU VUR-DU!.
ÇABUK ÇADIRA GÖTÜR!
KAÇMANIZ İŞE YARAMAYACAK. SİZİ MUTLAKA CEZALANDIRACAĞIM!
TOTEM KANYONU'NA GİDELİM... ÇABUK!
TANRIM! HÂLÂ KENDİNE GELMEDİ...
SAKİN OL BLEK! MERMİYİ ÇIKARTACAĞIM. BANA SICAK SU VE TEMİZ BEZ HAZIRLA..
TÜM BİLGİMİ KULLANARAK RODİ'Yİ ÖLÜMDEN DÖNDÜRMEYE ÇALIŞACAĞIM...
EĞER ONU KURTARAMAZSAN, BEN...
VAY CANINA!. BLEK GÖZÜNÜ KIRPMADAN HER TÜRLÜ TEHLİKEYE ATILACAK KADAR CESURDUR. OYSA ŞİMDİ KÜÇÜK BİR ÇOCUK GİBİ AĞLIYOR...
AZ SONRA...
MERMİYİ ÇIKARTTIK... ARTIK BEKLEYECEĞİZ. YARIM SAAT İÇİNDE KENDİNE GELİRSE YAŞAR..

YARIM SAAT SONRA ..

B. BLEK. PROFESÖR ..

YAŞASIN! KENDİNE GELİYOR.

ÖLÜNMEK GİBİ OLMASIN AMA AMERİKA'DA BENDEN İYİ DOKTOR YOKTUR.

O SIRADA BİNİCİSİZ BİR AT ORMANDA İLERLİYORDU..

KAYUTE NİN ATI BU. YALNIZ GELMİŞ.!

BURNUNA BAĞLANMIŞ BİR MESAJ VAR..

BÜYÜK REİS.. RODİ KURTULDU.!

ÇOK SEVİNDİM AMA BAK, KAYUTE BU MESAJI SANA GÖNDERMİŞ

AAA.K

TAPA

EVET, BENİ, TOTEM KANYONU'NDA DÖNÜŞMEK İÇİN BEKLİYORLARMIŞ.

YAZIMIZI BİZDEN İYİ ANLIYORSUN BLEK AL- ÇAKLARI CEZALANDIRMAK İÇİN BİZ DE SENİNLE GELECEĞİZ...

HAYIR! ASLINDA ONU AFFEDEBİLİRDİM. OYSA ŞİMDİ HİÇ KİMSEYİ BU İŞE KARIŞTIRMAK İSTEMEYECEK KADAR KIZGINIM, ÇÜNKÜ KÜÇÜK BİR ÇOCUĞU VURDU...
BİRİ SENİN OĞLUNUN HAYATIYLA OYNASA NE YAPARDIN REİS? RODİ DE BENİM OĞLUM SAYILIR..!
AMA ONLAR ÜÇ KİŞİ BLEK..
VE SANA TUZAK KURACAKLARINDAN DA EMİNİM!
YİNE DE YALNIZ GİTMEK İSTİYORUM..
BEN DE SENİNLE GELECEĞİM BLEK. RODİ, BENİM DE OĞLUM SAYILIR. İNTİKAMINI BİRLİKTE ALALIM.
SANA BİR TUZAK KURMUŞLARSA, BENİM FİKİRLERİMLE ONLARI ALT EDEBİLİRİZ..
DEHANI BURADA GÖSTER PROFESÖR..
AMA BLEK.
BOŞUNA NEFES TÜKETME... BİLİRSİN Kİ KAFAMA KOYDUĞUM ŞEYİ MUTLAKA YAPARIM...
NASIL İSTERSEN BLEK! TOTEM KANYONU'NUN GİZİNE KADAR REFAKAT EDELİM. SANA BİR ŞEY OLURSA HESABINI SORARIZ..
BLEK VE KIZILDERİLİLER KANYONA VARDIKLARINDA ŞAFAĞIN İLK IŞIKLARI ORTALIĞI AYDINLATMAKTADIR.
VERDİĞİN KARARDA ISRARLI MISIN BLEK?
EVET. SİZ BURADA KALIN!

BLEK TEK BAŞINA BELKİ DE ÖLÜME DOĞRU YOLA ÇIKTI..
KARDEŞİM KAYUTE HAKLIYMIŞ. BLEK YALNIZ GELDİ
ULU MANİTU.. YÜZÜNDEKİ İFADE ÇOK KARARLI EĞER BENİ GÖRÜRSE İŞİM BİTER.
BU TAŞLARI BİR AN ÖNCE ÜZERİNE YUVARLAMALIYIM!
KORKU VE TELAŞLA KIZILDERİLİ İPİN AYAĞINA DOLANDIĞINI FARKETMEDİ BİLE...
TAŞLARLA BİR LİKTE KENDİSİ DE BOŞLUĞA YUVARLANDI
AAHH!
VAY CANINA!
BENİ BU TAŞLARIN ALTINDA EZECEKLERDİ YAZIK, KURDU. GU TUZAĞIN KURBANI OLDU..

İLK ENGELİ ATLATTIK... BAKALIM DAHA NELER GÖRECEĞİM?!
YÜCE MANİTU ANCI HÂLÂ YAŞIYOR. BÂĞIRAN KARDEŞİMİZ MİŞ.
SUS!
BUEK BİR KARDEŞİMİZİ DAHA ÖLDÜRDÜ. İNTİKAMIMIZI ALACAĞIM...
DUR! BIRAK ANCI BİRAZ DAHA YAKLAŞSIN.
İSTEDİĞİMİZ YERE GELİNCE ATEŞ EDERİZ, O ZAMAN ÖLÜMDEN KURTULAMAZ...
SABIRSIZLANIYORUM. DAHA FAZLA BEKLEYEMEYECEĞİM... AUUOOOO!
PAM!
İŞTE İKİNCİ TUZAK!!
AUAHIO!..
ZIP
PAM!
PAM!
KENDİNİ YERE ATAN BUEK, ELLERİNİN ALTINDA TOPRAĞIN ÇÖKTÜĞÜNÜ HİSSETTİ...

AMAN TANRIM, NE KORKUNÇ TUZAK! AZ KALSIN DELİK DEŞİK OLACAK — TAM
SALAK! AVCI TUZAĞA ULAŞMADAN ATEŞ ETİN HAYDİ ATIL ÜSTÜNE!
ŞİMDİYE KADAR KAÇABİLDİN BEYAZ ADAM, AMA ARTIK KAYUTE'NİN ELİNDE SAYILIRSIN.
İYİ. ÖNCE EN KIZGIN OLANINIZDAN BAŞLAYACAĞIM.
SONRA SIRA DİĞERİNE GELECEK
SMACK!
ÖFKE GÜCÜMÜ ARTIRDI TİTRE SOLUK YÜZLÜ, SONUN GELDİ
AAAHH!

ULU MANITU! KARDE-ŞIM GUKURA DUŞTÜ... ÖLDÜ!..
KARŞIMDA YALNIZ KALDIM. AFFET BENİ AVCI...
AFFEDİLMEYİ HAKETMEDİN, ÇÜNKÜ RODİ'YI VURDUN!
BİR YILAN GİBİ ANCAK KALLEŞÇE SALDIRMAYI BİLİYORSUN..
AMA BİLEK CÜMERTLİĞİ İLE TANINIR GİT VE ASLA KARŞIMA ÇIKMA..!.
ERTESİ GÜN KIZILDERİLİ KAMPINDA.
YARALIMIZ BUGÜN NASIL, PROFESÖR?
ÇELİK GİBİ DERİSİ VAR... YARIN ONU KAMPA GÖTÜREBİLİRİZ...
DAHA SONRA AVCI KAMPININ CIVARINDA.
SELAM WİLKENSON O BÖĞÜRTLENLE NE YAPIYORSUN?
RODİ İÇİN TOPLUYORUM.
CALVERT ANA.. NEFİS BİR TURTA BU...
RODİ'NİN BİR AN ÖNCE GÜÇLENMESİNİ İSTİYORUM DA...

YARALILARA BÖYLE DAVRANILIYORSA, BEN DE HEMEN YARALANACAĞIM
RODİ'NİN KULÜBESİNİN ÖNÜNDE
SAKİN OLUN 'RODİ UYUYOR, GİREMEZSİNİZ GETİRDİKLERİNİZİ BANA VERİN, BEN ONA TESLİM EDERİM.'
BİR ŞEYLER GETİRMEYE DEVAM EDİN YAVRUCAK HÂLÂ GÜÇLENEMEDİ ÇOK İYİ BESLENMESİ GEREK
ŞU PROFESÖR NE İYİ KALPLİ HEP İÇERDE, YANINDAN HİÇ AYRILMIYOR...
AMA AMA BAKIN, BU GELEN RODİ DEĞİL Mİ?
RODİ..! SEN KULÜBEDE UYUMUYOR MUYDUN?
YOK CANIM! BÜTÜN GÜN ORMANDA DOLAŞTIM, ARTIK KENDİMİ ÇOK İYİ HİSSEDİYORUM
O ZAMAN BENİM TURTAM
TÜM GETİRDİKLERİMİZİ KİM YİYOR?

İŞTE, KİMİN YEDİĞİ BELLİ! GÖBEKLİ YALANCI!
!?
YAKALAYIN ŞUNU! YEDİKLERİNİ BURNUNDAN GETİRELİM!
İMDAT! BLEK, BENİ BUNLARDAN KORU!.
YALANCILAR İÇİN KORUMA YOK. ALIN BU ADAMI, İŞTE. DİĞİNİZİ YAPIN ARKADAŞLAR.!.
İMDAT! ANLAYIN BENİ, ÇOK YORGUNDUM. RODİ'NİN YARASI BENİ ÇOK UZMÜŞTÜ.!.
KARNIN AÇSA BURADAKİ KURBAĞALARLA BESLEN.!
DOĞRU TURTALAR DA BENİM OLSUN!.
DO
ERTESİ GÜN..
BUGÜN AV Nİ GİTMEDİ. BİR TAVŞANA BİLE RASTLAMADIM..

NE GÜZEL BİR GÖLCÜK. SU DA ÇOK NEFİS GÖRÜNÜYOR BİRAZ YÜZEYİM.
BLEK BİRDEN DURDU VE KESKİN GÖZLERİYLE SELALENİN İÇİNE BAKTI..
SONRA BİRKAÇ KULAÇTA KIYIYA ULAŞTI VE.
AHH!
PAM!
HAYIR! ATEŞ ETMEYİN BLEK! BEN DOSTUM!
SENİ FARKETMEDİĞİMİ Mİ SANDIN? ELLERİNİ KALDIR VE ORADAN ÇIK.!
BAK HELE! DOSTUMMUŞ. NE ZAMANDAN BERİ İNGİLİZLERLE DOST OLDUK?
BEN BİR VATANSEVERİM..
BUNU PROFESÖRE ANLAT! MASALLARDAN ÇOK HOŞLANIR!
AMA DOĞRU SİZE ANLIKAT KONOLİ'DEN MESAJ GETİRDİM.
BOSTON VATANSEVERLERİNİN LİDERİ KONOLİ İNGİLİZLERLE BİR ÇATIŞMADA YARALANDI

ŞİMDİ BOSTON'DA BİR EVDE, AMA KİMSE ORADA OLDUĞUNU BİLMİYOR BAKIMA İHTİYACI VAR DOKTOR ÇAĞIRMAK, OKUN YERİNİ BELİRLEMEK OLUR ANLADINIZ MI?
PROFESÖR! ÇALILARDAN ÇIK SİZ DE MESAJI BANA VERİN'
HAY ŞEYTAN! BENİ GÖRDÜ
OYSA ÇOK İYİ SAKLANMIŞTIM.. BLEK'E GÖRÜNMEMEK İÇİN HAYALET OLMAK GEREK. NE İSTİYOR BU KIRMIZI CEKETLİ?
AVUKAT KAISONI'DEN MESAJI GETİRDİĞİNİ SÖYLÜYOR AMA BU BİR TUZAK DA OLABİLİR. BAKALIM...
Yaralıyım.. Prince George sokağı N.° 21' deyin. Bu mesajı getireni izleyin.. Lanky
AVUKATIN YAZISINA BENZİYOR, AMA İYİ BİR TAKLİT DE OLABİLİR...
ELİ, YARALI OLDUĞU İÇİN TİTRİYORDU AMA İNANIN O YAZDI ACELE TEDAVİ EDİLMESİ GEREK...
ŞELALEYE DE, AVCILARA BU KILIKTA RASTLAMAMAK İÇİN SAKLANDIM. BENİ VURABİLİRLERDİ. YEMİN EDERİM BEN BİR VATANSEVERİM.!
AVUKAT BELKİ DE GERÇEKTEN YARALIDIR

ONUN HAYATI DAVAMIZ İÇİN ÇOK ÖNEMLİ DEDİKLERİNİ YAPACAĞIZ AMA DİKKAT ET, BİR NUMARA YAPMA; YOKSA PİŞMAN OLURSUN!
...HIZLA BOSTON A DOĞRU YÜRÜMEYE BAŞLADILAR
UMARIM AVUKATIN YARASI FAZLA AĞIR DEĞİLDİR ONU ÜSTÜN YETENEKLERİM SAYESİNDE TEDAVİ EDE - BİLİRİM
ŞEHİR SURLARINA GELDİKLERİNDE GÜNEŞ BATMAK ÜZEREYDİ
TAHMİN ETTİĞİM GİBİ KAPILARI İNİ KORU - YORLAR
SAVAŞMAMIZ GEREKSE BİLE GERİ GİRECEĞİZ
KONOLİ'NİN HAYATINI KURTARMAK İÇİN GEREK YORSA CANIMI BİLE VERİRİM...
BEKLEYİN BLEK' DAHA KOLAY BİR YOL BİLİYORUM. EN AZINDAN BEN VE PROFESÖR İÇİN
HEY' GILDIR - DIN MI? NE DEMEK BU?
SİZİ YAKALAMIŞ GİBİ YAPACAĞIM BÖYLECE DİKKAT ÇEKMEDEN KENTE GİREBİLECEĞİZ.
DAHA SONRA HAPİSHANE YERİNE SİZİ AVUKATIN EVİNE GÖTÜRECEĞİM AMA BLEK'İ BU YOLLA İÇERİ SOKAMAYIZ
DOĞRU! AYNI ŞEY. SENİN İÇİN YAPMAK İMKÂNSIZ SEN BAĞLANARAK ŞEHRE GİRERSEN ORTALIK AYAĞA KALKAR!

Zamanla Yarış

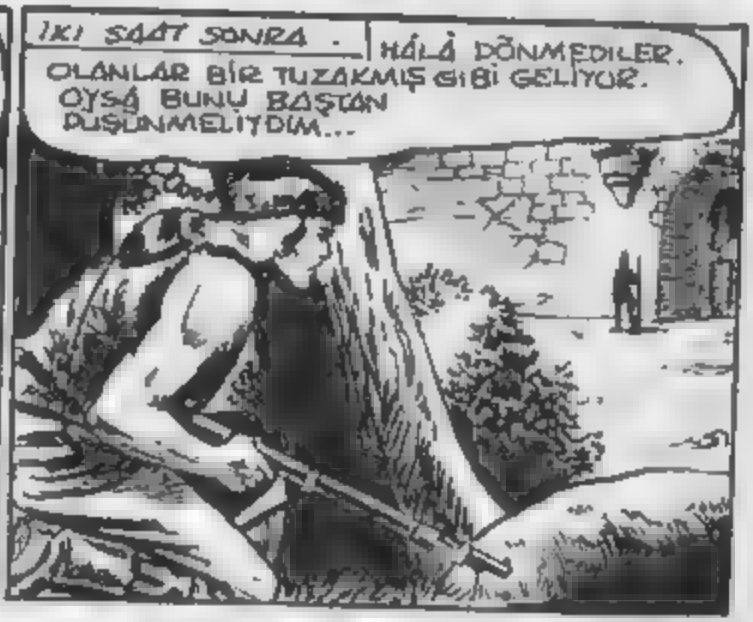

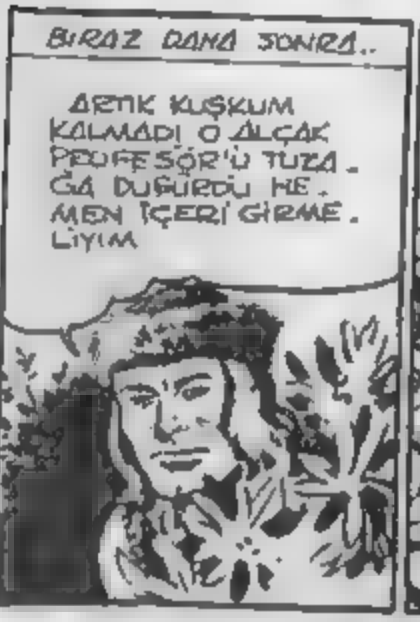

BİRDEN
BİRKAÇ DAKİKA SONRA .
HEY!
BU AZ ÖNCE ÇIKAN YÜZBAŞININ ATI DEĞİL Mİ?
HAYVAN YALNIZ DÖNÜYOR YÜZBAŞI - YA NE OLDU ACABA?
ASKERLER ATA DOĞRU KOŞTULAR AMA BLEK BİRDEN ATILDI
KAHRETSİN!
BİR AŞI ŞİMDİ BUŞING
BU ÇELİK BLEK DURDURALIM ONU ALARM
PAM!
ÖNEMLİ OLAN ŞEHRE GİRMİŞ OLMAM HEPSİ PEŞİME TAKILIR
ALARM DURDURUN ONU!
ZIP
ZIP

TAKİP EDELİM! SİLAH SESLERİ. NASIL OLSA DUYULMUŞTUR DEVRİ - YELER YARDIMA GELİRLER!
GERÇEKTEN DE
HAY ALLAH! YOL KEŞİL - MİŞ HEMEN GERİ DÖN - MELİYİM!
ZIP
PAM!
BÖYLE DEVAM EDERSE ENSELENE - CEĞİM.
TEK ÇIKAR YOL, BU PEN - CEREDEN İÇERİ GİRMEK. UMARIM KİMSE YOK - TUR!
HAV! HAV! HAV!
KİMSE YOK, AMA BU APTAL HAYVAN BÜTÜN EV HALKINI BAŞIMA TOPLA - YACAK. AKSİ GİBİ ASKERLER DE TAM PENCERENİN ALTINDAN GEÇECEK ZA - MANI BULDULAR.
FİFİ, NE OLDU? NİÇİN HAVLIYORSUN?
HAV! HAV!

GEÇTİLER. ARTIK GİDEBİLİRİM
KİM VAR ORADA?
HAV! HAV! HAV!
KİMSE YOKMUŞ NİÇİN KULAKLARIMI SAĞIR EDECEK KADAR BAĞIRIYORSUN! KAPRİS YAPIYORSUN DEĞİL Mİ?
AL BAKALIM! BÜTLECE USLU BİR KÖPEK OLMAYI ÖĞRENİRSİN FİF!
HAV! HAV! HAV
PAT! PAT!
GALİBA BEN BU KÖPEKTEN DAHA ŞANSLIYIM
ŞİMDİ AVUKAT KONULU'NIN SAKLANDIĞI EVİ BULMALIYIM PRİNCE GEORGE SOKAĞI NO 21 Dİ.
BLEK KAZASIZ BELASIZ EVE VARDI
DİKKATLİ OLMALIYIM HER ŞEYLE KARŞILAŞMAK MUMKUN BAKALIM BENİ NE BEKLİYOR?!
AMAN TANRIM BU AVUKAT KONULU AVUKAT, BENİM. BLEK... NASILSINIZ?..
GERÇEKTEN YARAL VE YARASI DA YENİ SARILMIŞ SİZE PROFESÖR MÜ BAKTI?

KONUŞMAYA ÇALIŞMAK ANLAMSIZ UNUTULMUŞ . ZAVALLI ANUKAT..
DEMEK O SUBAY GERÇEĞİ SÖYLEMİŞ . PEKİ ŞİMDİ NEREDE ? NEDEN BEKLEDİĞİM YERE GELMEDİLER ?.
ŞİMDİLİK ANUKAT'IN BAŞKA BİR ŞEYE İHTİYACI YOK BU ARADA BEN DE PROFESÖR Ü ARAYACAĞIM YA BAŞINA BİR ŞEY GELMİŞSE ? YA YAKALANMIŞSA ?.

YOLUN AŞAĞISINDAN SESLER GELİYOR ASKERLER OLMALI HEMEN SAKLANAYIM . GEÇERKEN BELKİ DE PROFESÖR DEN SÖZ EDERLER...
DUYDUĞUMA GÖRE YAKALADIĞIMIZ ASİ PROFESÖR OKLITUS'UN SONU KÖTÜ OLACAK..
HAY AKSİ ! ONU YAKALAMIŞLAR . VE BAŞLARINDAKİ ŞU SUBAY - EVET, TA KENDİSİ, SAHTE VATAN SEVER..!

PROFESÖR'Ü İNGİLİZLER'E O TESLİM ETMİŞ OLMALI, AMA BUNU ONA GÖSTERECEĞİM...
KİM ATTI BU KİREMİDİ ?
BEN ATTIM MAYMUN SURUSU !
AHH!

BLEK BU ! DAMA ÇIKIP ONU YAKALAYALIM HAYDİ KOŞUN '
AZİZLER ADINA - BLEK '
GEL BAKALIM 'ADAMLARIN BENİ DAMDA ARARKEN BİZ DE SENİNLE HESAPLAŞALIM..!
OH'
İNGİLİZLER BLEK ı YAKALAMAK İÇİN EVİN DAMINA ÇIKARLARKEN CESUR AVCI BİR ATLAYIŞTA SOKAĞA İNMİŞTİ.
EYVAH '
DAHA SAKİN BİR KÖŞEYE GİDELİM ORADA KIRMIZI CEKET-LİLER BİZİ RAHATSIZ EDEMEZ '
O SIRADA ASKERLER ÇATIYA ÇIKMAYA ÇALIŞIYORLARDI .
ANNECİĞİM ' ASKERLER ' EVİMDE NE ARIYORSUNUZ '
ÇATIDA DEĞERLİ BİR KEDİ DOLAŞIYOR SEN GİT YAT BABALIK
FAKAT BURADA KİMSE YOK !
LANET OLSUN ' AŞAĞI ATLAMIŞ OLABİLİR Mİ ? BEN ATLASAM MUTLAKA BOYNUMU KIRARDIM '

SEN KIRABİLİRDİN, AMA BLEK ŞEYTANIN TEKİDİR SUBAY DA YOK OLMUŞ. BİZ ÇIKARKEN AŞAĞIDAYDI ŞİMDİ GÖRÜNMÜYOR!
İNELİM, ÇABUK...
AYNI ANDA...
BU KİLER GÖRÜŞMEK İÇİN ÇOK UYGUN. LÜTFEN DAHA HIZLI İNER MİSİN?
DAHA ÖNCEKİ KONUŞMALARIMIZI BİLMEM HATIRLIYOR MUSUN? EĞER BİZİ TUZAĞA SÜRÜKLEDİYSEN..
NE DÜŞÜNDÜĞÜNÜ ANLIYORUM BLEK..
BENİ HAİN SANIYORSUN AMA DEĞİLİM. PROFESÖR BİR TUZAK SONUCU YAKALANDI. ONU TUTUKLAMALARINI ENGELLEYEMEDİM, BANA İNAN.
TAM AVUKATIN TEDAVİSİNİ BİTİRMİŞ DÖNERKEN, YOLDA BİR BÖLÜK ASKERE RASTLADIK VE...
PROFESÖR ŞİMDİ NEREDE?
BİLMİYORUM, AMA GİTMEME İZİN VERİRSEN ONU BULUP..
YALAN SÖYLEME! PROFESÖR NEREDE?
İNAN BİLMİYORUM SİZİ HİÇ ALDATMADIM.. BEN BİR VATANSEVERİM!
BENİ KANDIRMAKTAN VAZGEÇ. BEN..
İŞTE BURADALAR!

SUBAYIMIZI BIRAK VE TESLIM OL BLEK!
ALIN ARAMINIZI BA KALIM!
DIKKAAT!

ATEŞ EDIN! OLU_CANLI YAKALA_ YAMAZSAK ÖLÜŞÜNÜ GÖTÜRÜRÜZ!
PAM!

SIZ KARAVANACI KIRMIZI CE_ KETLILER BIRAZDAN SIZE IYI BIR DERS VERECEĞIM!
ZIP
ZIP

IMD GIUP.
ÖRNEĞIN SANA FIG' NUMARASINI ÖĞRETECEĞIM!

PACK!
SANA DA TAVANA KAFA ATMAYI. NASIL? BEĞENDIN MI?

SEN DE ŞU YUMRUKLA-RIN TADINA BAK İSTERSEN. DAHA KOLAY BİR YOL BU..!
OHH!
JOCK!
VAY CANINA! BAŞKA ASKERLER DE GELİYOR!.
BAKIN BU ÇELİK BLEK..!
İŞLER KARIŞTI. EN İYİSİ BİR AN ÖNCE UZAKLAŞMAK.
ZIP
ZIP
ARTIK ELİMİZDEN KAÇAMAZ. SOKAK, DEVRİYELER TARAFINDAN KUŞATILDI ..İLERİ!..
ASKERLER HER YÖNDEN SOKAĞI SARARAK BLEK'İ SIKIŞTIRMIŞLARDI ..
TIPKI BİR AV HAYVANI GİBİ KAPANA KISTIRILDIM. BURADAN KAÇABİLMEM BİR MUCİZE OLUR ..
YARIM SAAT SONRA..
BÜTÜN ARA SOKAKLARI ARADIK, AMA BLEK'TEN İZ BİLE YOK.
EVLERDEN BİRİNE GİRMİŞ OLABİLİR. HAYDİ, TÜM EVLERİ ARAYIN..!

ASKERLER BLEK'İ BULMAK İÇİN TEKER TEKER EVLERE GİRMEYE BAŞLADILAR.

GECENİN BU SAATİNDE EVİMDE NE İŞİNİZ VAR? SİZİ ŞİKAYET.

KES SESİNİ İHTİYAR YOKSA SENİ DE HAPSE ATARIZ!

NE DİYE O SANDIKLA VAKİT KAYBEDİYORSUN? HİÇ BLEK ONUN İÇİNE SİĞAR MI?

BELLİ OLMAZ BLEK DEN HER ŞEY BEKLENİR!

VE HER EV ARANDI.

AÇIN! AÇIN! YOKSA KAPIYI KIRARIM!

BOOM!

AMAN YAVAŞ OLUN, AÇIYORUM!

SUSUN LUTFEN! ÖLÜYE SAYGINIZ YOK MU?

NE ÖLÜSÜ İHTİYAR? BİZ CANLI BİRİNİ ARIYORUZ API DA GELİK BLEK GEKİL YOLUMDAN!

BURADA BLEK DİYE BİRİ YOK. ZAVALLI EŞİM GUSTAV'IN CESEDİ VAR İŞTE!

BRRR_

HIH-BU OLÜ KOCA HİKÂYESİNE PEK İNANMADIM...

İNANMIYORSANIZ ÇARŞAFI AÇIP DA BAKIN. AMA GÖRÜNCE PEK HOŞLANMAYACAKSINIZ

HEY GİDİ HEY! SAĞLIĞINDA ÇOK YAKIŞIKLI BİRİYDİ, AMA BU ÇİÇEK HASTALIĞI YÜZÜNÜ MAHVETTİ..!
NEE? ÇİÇEK Mİ? EYVAH!.
ÇİÇEK ÇOK BULAŞICIDIR. HEMEN BU EVDEN ÇIKALIM!
KALIN 'NE OLUR GİTMEYİN. ÇOK UZGÜNÜM.. BANA ARKADAŞLIK EDERSİNİZ?.
GUSTAV'IN BARDAĞI İLE SİZE ŞARAP İKRAM EDERİM.!
SEN DE, KOCAN DA CEHENNEME GİDİN! KAÇIN ÇABUK!.
HAYDİ GİDEN SU SERŞEMLERİN ŞEREFİNE İÇELİM. KALKABİLİRSİN GUSTAV... YANİ DELİKANLI!
HA! HA! HARİKA ROL YAPTINIZ, TEŞEKKÜRLER. BENİ KURTARMAK İÇİN HAYATINIZI TEHLİKEYE ATTINIZ.
BAK DELİKANLI..
GERÇEKTEN BİR KOCAM VARDI SENİN GİBİ SARIŞIN VE UZUN BOYLUYDU, ADI DA GUSTAV!' DI..
BENİ GÜNDE SADECE BİR KEZ DÖVERDİ. BİR GÜN SARHOŞKEN ÖLDÜ.. SEN ONA ÇOK BENZİYORSUN. AMA DAHA NAZİKSİN..!.
ANLIYORUM..

BECERİKLİ BİRİNE BENZİYORSUN NASIL OLDU DA BAŞINI BELAYA SOKTUN ?
KENDİNİ VATANSEVER GİBİ GÖSTEREN BİRİN GİZİZ SUBAYI BİZİ KANDIRDI. BİR ARKADAŞIMI ŞEHRE SOKTU VE YAKALATTI !
SEN DE ONU KURTARMAYA GELDİN, DEĞİL Mİ ?
TIPKI GUSTAV GİBİSİN O DA ARKADAŞLARI İÇİN CANINI VERİRDİ
NE YAZIK Kİ ARKADAŞIMI BULAMADIM
HMM. BU ŞEHİRDE OLUP BİTEN HER ŞEYİ BİLEN BİRİNİ TANIYORUM BELKİ SANA YARDIM EDER GEL BENİMLE .
KİMSE YOK. KIRMIZI CEKETLİLER SENİ BAŞKA YERDE ARIYOR OLMALILAR ... HAYDİ, GİDELİM.!
YANILMIYORSAM BOSTON'UN KENAR MAHALLELERİNDEYİZ
İŞTE "BAYKUŞ" HANI SÖYLEDİĞİM ADAM ORADA.
SELAM HANCI "KORGÖZ"U GÖRDÜN MÜ ?
TABİİ BU SAATTE NEREDE OLUR Kİ ? İÇERDE
SENİ GÖRDÜĞÜME SEVİNDİM "KORGÖZ"
SELAM İHTİYAR !.. YANINDAKİ KİM ..

ÇELİK BLEK.. ONUN BİLGİYE İHTİYACI VAR..
YAY CANINA! ORMANLARIN EN ÜNLÜ ADAMI!
BURALARDA KİMSE BENİM BİLEĞİMİ BÜKEMEZ BAKALIM SEN NE YAPACAK-SIN? NE BİL-GİSİ İSTİYOR-SUN?
İNGİLİZLER DOSTUM PROFE. SOR OKLİTUS'U TUTUKLA-DILAR..
ŞİŞMAN, GARİP BİYİKLI BİRİ Mİ? ONU İSKELEYE GÖTÜRDÜLER. BA-KALIM BİLEĞİN NE KADAR GÜÇLÜ?..
İSKELE Mİ? YA SONRA?
SONRA DA BİR GEMİYE BİNDİR-DİLER VE.. AH..! BENİ YENDİN.. LANET OLSUN!
HANGİ GEMİYDİ BU?
DOĞRUSU GEMİNİN İSMİNE BAKMADIM!
AH!
SMACK!
BU ORMAN ADAM-LARI GÜÇLÜ OLU-YOR, AMA YUMRUK ATMAYI BİZ SE-HİRLİLER DAHA İYİ BECERİ-YORUZ!
VERDİĞİN BİLGİYE TEŞEKKÜR-LER! KÖRGÖZ*! GEMİ NE YÖNE GİTTİ BİLİYOR-MUSUN?
HAYIR, AH...
SOCK!

SEN BENİ HER KONUDA YENERSİN.. GEMİ HAKKINDA BAŞKA BİLGİM YOK
YAZIK. TEŞEKKÜRLER, İYİ GECELER !.
DUR . BİR DAKİKA . TOPAL'A SORAYIM AHH . BAYILIYORUM..
YILLARDIR BOYLE SOPA YEMEMİŞTİ İYİ UYKULAR " KÖR - GÖZ " . GİDELİM BLEK !
KİM BU TOPAL ? UMARIM BİZE BİLGİ VEREBİLİR. PROFESÖR İÇİN ENDİŞELENİYORUM..
TOPAL BURALARDA BİR YERDE OTURUR ...
İŞTE EVİ.. UMARIM KENDİSİ İÇERİDEDİR...
PENCERE AÇIK İÇERİ BİR BAKALIM !
BLEK AÇMAK İÇİN KANADI İTTİ AMA BİRDEN..
PAM!
ZIP
NE BİÇİM KARŞILAMA BU ? AZ KALSIN BENİ ÖLDÜRECEKTİ. BUNUN HESABINI SORACAĞIM.!
DUR!
İHTİYAR TAM ZAMANINDA BLEK'İ GERİ İTTİ ÇÜNKÜ HEMEN SONRA KAPIDAN KESKİN BİR KILIÇ FIRLADI
GÖRDÜN MÜ ? İTMESEYDİM KILIÇ GÖĞSÜNE GİRECEKTİ

ŞİMDİ GİREBİLİRİZ. TOPAL BUNLARDAN BAŞKA ÖNLEM ALMAZ. ONU İYİ TANIRIM..
HARİKA DOSTLARIN VAR DOĞRUSU..
BU SAATTE GELEN HANGİ DENİZCİ? AH, SEN MİSİN İHTİYAR?
BU ARKADAŞIMIN SANA İHTİYACI VAR TOPAL.
ŞİMDİ ANLADIM, SİLAHIN TETİĞİ PENCERENİN KANADINA BAĞLI. AÇILINCA İP GERİLİYOR VE SİLAHI ATEŞLİYOR...
EVET. ETRAFTA BİR SÜRÜ KÖTÜ İNSAN VAR. BEN DE UYKUDA ÖLMEK İSTEMİYORUM. PEKİ SEN NEYİN PEŞİNDESİN?
DOSTUM PROFESÖR OKLİTUS'U HANGİ GEMİYE BİNDİRDİKLERİNİ ÖĞRENMEK İSTİYORUM.
DUR BAKAYIM. GEMİNİN ADI ARABELLA. AMA ARTIK ÇOKTAN DEVON ADASINA DOĞRU YOLA ÇIKMIŞTIR..
ADADA BİR CEZAEVİ VAR. BEN DE ORADA BEŞ YIL KALDIM. TABİİ GARDİYAN OLARAK..
YALANCI.. ORAYA SOYGUNDAN GİRDİN!
ALÇAKLAR! PROFESÖR'Ü ORAYA GÖTÜRMEK İSTİYORLAR..
SANIRIM ÖYLE DELİKANLI...

DÜNYAYI ALTÜST ETMEK PAHASINA DA OLSA BUNU ENGELLEYECEGİM
DUR BLEK... İNGİLİZLERE YAKALANMADAN ŞEHİRDEN ÇIKMANI SAĞLAYABİLİRİM.
BİRLİKTE EVDEN AYRILDILAR VE AZ SONRA
ZASYONUN GİRİŞİ BİRAZ KİRLENECEKSİN AMA KİMSEYE GÖRÜNMEDEN KENTİN DIŞINA ÇIKABİLİRSİN ELVEDA. İYİ ŞANSLAR!
SAĞOL! HOŞÇAKAL!
NE KOKU! AMA YİNE DE İNGİLİZLER'İN ELİNE DÜŞMEKTEN İYİDİR.
İKİ SAAT SONRA
İŞTE NİHAYET BOSTON DIŞINA ÇIKTIM HE. MEN KAMPA DÖNMELİYİM HER SANİYEM KIYMETLİ
BİRAZ BİR KOŞUDAN SONRA
BLEK BÖYLE NEREYE KOŞUYORSUN?
İNGİLİZLER PROFESÖRLÜ YAKALADI
ONU BİR GEMİ İLE DEVON HAPİSHANESİNE GÖTÜRÜYORLAR!
ORASI HAPİSHANE DEĞİL, BİR CEHENNEMDİR!
GEMİ "KIZIL KÖPEK" BOĞAZI'NDAN GEÇECEK. BÜTÜN ANCILARI TOPLAMALIYIZ GEMİDEN ÖNCE BOĞAZA VARIRSAK SALDIRIP PROFESÖRÜ KURTARABİLİRİZ.

Mahkûm Gemisi

BLEK'İN ÇAĞIRISINA ÇINARDAKİ TÜM AVCILAR GELDİ

BİR SAAT SONRA SÖZ KONUSU YERDE...

DİĞER AVCILAR GELMEDEN GEMİ BURAYA VARMIŞ OLUR. AZ KİŞİYLE HAREKETE GEÇECEĞİZ..
AZ DEĞİLİZ, BEN DE VARIM BİLEK! GÖRECEKSİN PROFESÖR'Ü KURTARMAYI BAŞARACAĞIZ!
ZOD! BURADA NE İŞİN VAR? DAHA İYİLEŞMEDİN!
NE ÖNEMİ VAR! PROFESÖR'ÜN SAYESİNDE YAŞIYORUM ŞİMDİ ONU KURTARMA SIRASI BENDE!
TAMAM! SANA GÖRE BİR İŞ VAR! BİZ ŞU KARŞI TEPEDEN GEMİNİN ÜSTÜNE ATLAYACAĞIZ. SEN BURADA GÖZCÜLÜK YAPACAKSIN SAKIN İTİRAZ ETME, BU, BİR EMİRDİR
AMA BEN PEKİ İTİRAZ ETMEYECEĞİM
AVCILAR, SİLAHLARINI KOYDUKLARI KÜÇÜK SALLARI İTEREK TEPEYE DOĞRU YÜZDÜLER..
ONLAR DÖNÜŞECEK, BENSE BURADAN BAKACAĞIM NE UTANÇ VERİCİ AMAN - GEMİ!

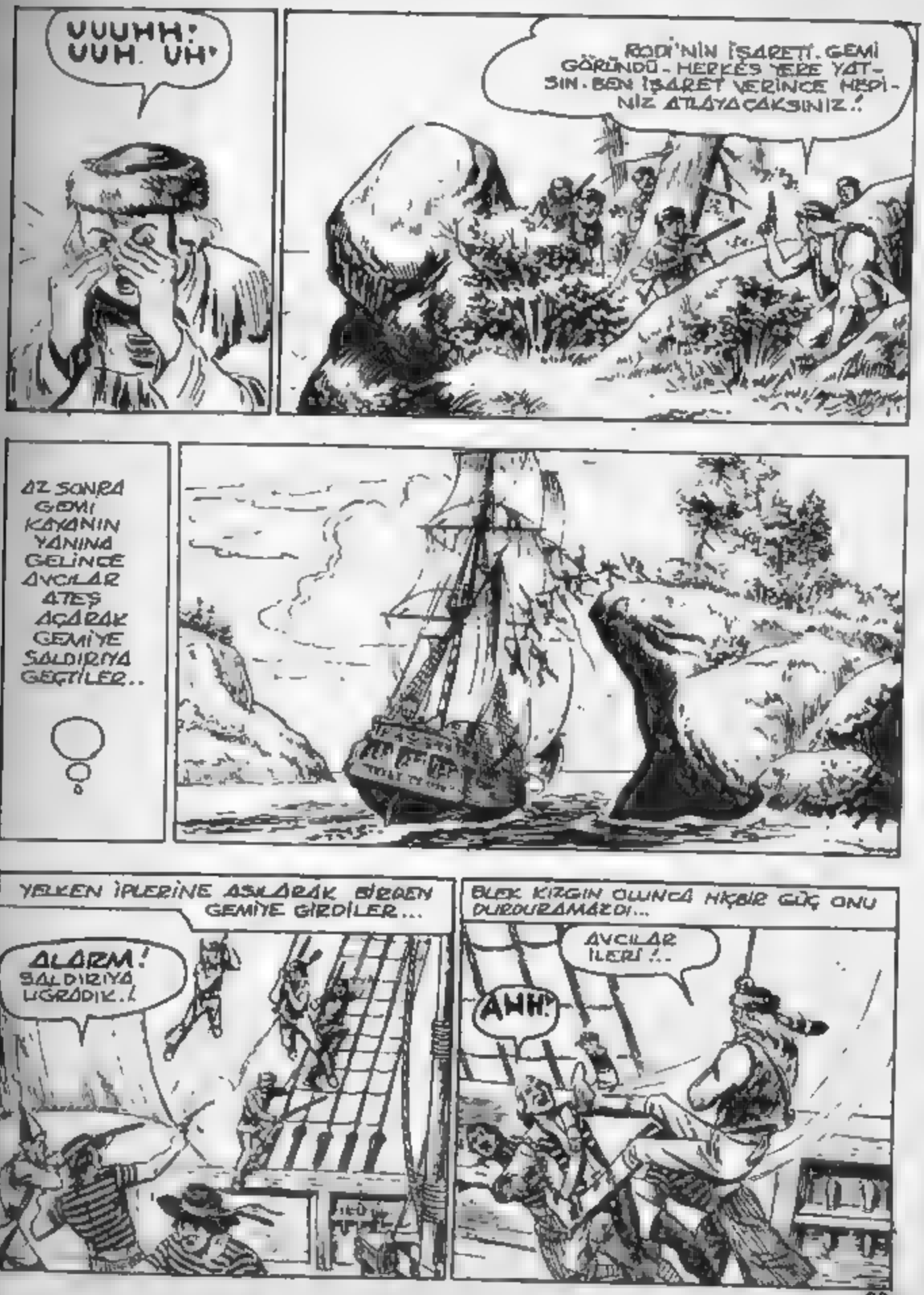
UUUHH! UUH. UH!
RODİ'NİN İŞARETİ. GEMİ GÖRÜNDÜ - HERKES YERE YATSIN. BEN İŞARET VERİNCE HEPİNİZ ATLAYACAKSINIZ!
AZ SONRA GEMİ KAYANIN YANINA GELİNCE AVCILAR ATEŞ AÇARAK GEMİYE SALDIRIYA GEÇTİLER..
YELKEN İPLERİNE ASILARAK BİRDEN GEMİYE GİRDİLER...
ALARM! SALDIRIYA UĞRADIK.!
BLEK KIZGIN OLUNCA HİÇBİR GÜÇ ONU DURDURAMAZDI...
AVCILAR İLERİ!..
AHH!

MAHKÛMLARIN KAPATILDIĞI AMBARDA..
NELER OLUYOR ? DÜNYANIN SONU MU GELDİ ?
GEMİYE SALDIRDILAR HEY BU SESLERİ TANIYORUM!
BLEK ! EVET ONLAR DOSTLARIM -- BURADAYIM.. BEN PROFESÖR !
BU BAĞIRAN BİZİM PROFESÖR ! CESARET !.. ŞİMDİ AŞAĞI İNİP SİZİ KURTARACAĞIM.!
BENİM .. OKLITUS !
BLEK AMBARA İNMEK ÜZEREYKEN BİRDEN YUKARI BİR GRUP ASKER ÇIKTI
VAY CANINA !
HERKES DIŞARI ! HÜCUM, GEBERTİN ONLARI !.
BU GEMİ ASKER DOLU BURAYA SEKİZ KİŞİ DEĞİL, YÜZ KIŞI GELMELİYDİK !.
NE YAZIK Kİ SAVAŞI KAYBETTİK GERİ ÇEKİLİYORUZ ÇOCUKLAR..DENİZE ATLAYIN !
KAÇABİLECEĞİNİ Mİ SANMIŞTIN SEFİL ?

MADEM DERUĞUNDAKİ PİRELERİ YÜZDÜR - MİŞ İSTİYORSUN, GEL BAKALIM..!
İMDAT!
HERKES KAZAYA..!
HEY, GEMİDEKİLER! BENİ BURADA BIRAKMA - YIN.. İM - DAAT!
BLEK! NASIL GİTTİ? YA PROFESÖR?
KURTULDUĞUMUZA ŞÜKRETMELİYİZ YAPACAK BİR ŞEY YOKTU...
ZAVALLI PROFESÖR.. GEMİ ONU DEVON HAPİSHANESİNE GÖTÜRECEK..!
İLK SAVAŞI KAYBETTİK, AMA SONUNDA KAZANACAĞIZ. YEMİN EDİYORUM, DEVON ADASINA GİDİP NE PAHASINA OLURSA OLSUN PROFESÖRÜ KURTARACAĞIM.
BİZ DE VARIZ BLEK!..
TEŞEKKÜRLER AMA GEREK YOK. BEN RODİ İLE GİDECEĞİM. İKİ KİŞİ GÖZE BATMADAN VE DAHA RAHAT HAREKET EDER.

ADAYA NASIL GİDECEKSİN BLEK? ORAYA YALNIZ İNGİLİZ GEMİLERİ GİDİYOR SEN BİNEMEZSİN HEMEN TANIRLAR!
BİR KAYIK BULACAĞIM. TEHLİKELİ BİR YOLCULUK OLACAK, AMA BAŞKA ÇAREM YOK
SAĞLAM KAYIĞI OLAN BİR VATANSEVER BİLİYORUM SANA MUTLAKA ONU ÖDÜNÇ VERİR
BURADAN BİRKAÇ MİL UZAKTA, KÜÇÜK BİR KÖYDE OTURUYOR. ADI; POTTER MARANGOZLUK YAPIYOR ONA BİR NOT YAZACAĞIM...
O SIRA. OA MAHKÛMLARIN GENİŞİNDE
KABUL ET. ARKADAŞLARININ CESUR GİRİŞİMİ BOŞA GİTTİ.!
SEN DE BİZLER GİBİ DEVON HAPİSHANESİNDE ÇÜRÜYECEKSİN.
BLEK VE AVCILAR, ARKADAŞLARI İÇİN HAYATLARINI VERMEYE HAZIRDIRLAR ER VEYA GEÇ KURTULACAĞIMA BAHSE GİRER MİSİNİZ?
AZ SONRA YEMEK DAĞITILDI
ÖFF... BUNU ÇORBA DİYE NASIL İÇEBİLİYORSUNUZ?
AÇLIKTAN ÖLMEK İSTEMİYORSAN SEN DE İÇ!
AŞLA! BEN İNCE ZEVKLERİ OLAN BİR ADAMIM ASSALAR BİLE BU PİSLİKLERİ YEMEYECEĞİM!

SEN AŞÇI BOZUNTU-
BIRAK DA BANA
BİR TAVUK
ANLADIN MI?
TABİİ SANA DEDİM AH!
AL SANA TAVUK!
HA! HA! TAVUĞUN NE KADAR DA BİZİM ÇORBAYA BENZİYOR AHBAP!
ÜFF! NE İĞRENÇ!
O SIRADA BLEK VE RODİ MARANGOZ POTTER'İN OTURDUĞU KÖYE GİDİYORLARDI..
AYNI ANDA POTTER'İN DÜKKÂNINDA.
BANA BEŞ DOLAR BORÇ VEREBİLİR MİSİNİZ PATRON?
YİNE Mİ KUMARDA BORÇLANDIN? SANA METELİK VERMEM. BEN ÇIKIYORUM!.
YARINA KADAR DÖNMEYECEĞİM. MÜŞTERİ GELİRSE SEN İLGİLEN!
TAMAM PATRON!
KAHROLASI CİMRİ. ŞİMDİ BORCUMU NASIL ÖDEYECEĞİM?
BİRKAÇ SAAT SONRA...
KÖY BURASI OLMALI. POTTER'İ BULMAK ZOR OLMAYACAK AZ EV VAR...

BİR KAYIK, SAĞLAM VE BÜYÜK POTTER'İN OLMALI BAŞKA DA KAYIK YOK.
İŞTE EVİ BU. TABELASINDAN BELLİ.
POTTER
BU; MARANGOZ POTTER OLMALI!
SELAM SİZ POTTER'SINIZ DEĞİL Mİ?
EHM BEN..
KORKMAYIN BİZ DOSTUZ VE ÖNEMLİ BİR İŞ İÇİN GELDİK SİZE BİR NOT GETİRDİM..
Sayğılı Potter
Bu notu getiren Blek'tir. Hakkında başka bir şey yazmama gerek yok
Kayığına ihtiyacı var Saygiler
Charles
HMM. DEMEK BU ADAM ÇELİK BLEK.. ÜNLÜ AS!... BAŞINA BİN STERLİN VERİYORLAR İNGİLİZ. LERE BİLDİRİRSEM ÖDÜL BENİM OLUR..
KUSURA BAKMAYIN.' BİRDEN ŞAŞIRDIM TANIŞTIĞIMIZA ÇOK MEMNUN OLDUM AMA BEN PATRON DEĞİLİM GİDİP KENDİSİNİ ÇAĞIRAYIM
HAY AKSİ. POTTER NEREDE?
HEMEN ÇAĞIRIRIM SİZ SAKIN BURADAN AYRILMAYIN, TEHLİKELİ OLABİLİR. AZ ÖNCE BİR İNGİLİZ DEVRİYESİ DOLAŞIYORDU.
TAMAM DOSTUM.

"11 EFENDİ NİYAM DEĞİL Mİ BLEK?
YİNE DE ÖNCE POTTER'LE KARŞILAŞMAK İSTERDİM..
HA!HA! ON DAKİKA DA İNGİLİZ KARAKOLUNA VARIRIM -
POTTER'İN DÜKKÂNINDA
CİVİ, ÇEKİÇ, RENDE.. DİŞE GÖRE BİR ŞEY YOK... MİDEM DE AÇLIKTAN ZİL ÇALIYOR..!
BU BEKLEYİŞ SİNİRİMİ BOZDU. BİZ BURADA NİKLERKEN PROFESÖR O GEMİDE VE ESİR..!
VAY! NE GÜZEL BİR TAVUK...
NEFİS BİR KIZARTMA OLABİLİR...
BEN... BEN BİRAZ ÇIKACAĞIM BLEK.
PEKİ AMA ÇOK UZAKLAŞMA...
O SIRADA İNGİLİZ KARAKOLUNDA...
TUM ASKERLERİ TOPLAYIP HEMEN POTTER'İN DÜKKÂNINI BASACA- GİT.
ÖDÜLÜ ALACAĞIM DEĞİL Mİ?
POTTER'İN EVİNİN DIŞINDA...
GEL GÜZELİM GEL BİLİ... BİLİ...
GİT.. GİT.. GİDAK..

AYAK SESLERİ..BAY POTTER OLABİLİR. HAYIR... BİR İNGİLİZ SUBAYI HEM DE BU TARAFA GELİYOR!
EVE GİRMEYE ÇALIŞIR. SAM BENİ GÖREBİLİR AMA BLEK'E HABER VERMEK ZORUNDAYIM.
UUHH... UH!
O SIRADA DÜKKÂNDA..
UUUH..
RODİ BAYKUŞ TAKLİDİ YAPIYOR. TEHLİKE VAR. DİKKATLİ OLMALIYIM!
İŞTE TEHLİKE. FAKAT BU... O KENDİNİ VATANSEVER GİBİ GÖSTERİP PROFESÖRÜ TUTUKLATAN SUBAY!
BLEK BEN DE SİZİ ARIYORDUM?
NİHAYET SENİ BULDUM. BU KEZ ELİMDEN KAÇAMAYACAKSIN HAİN!
DEMEK BENİ ARIYORDUN? AL BAKALIM..!
HAYIR DURUN! BEN DOSTUNUZ. AH!
SMACK!
ASKERLERİN BURAYA GELDİĞİNİ BİLDİRMEK İÇİN GELDİM. YEMİN EDERİM BEN VATANSEVERİM. ŞİMDİ BUNU AÇIKLAMAYA VAKTİM YOK..
TEK AÇIKLAMA POTTER'IN CİNAYETİNİN BENİ İHBAR ETTİĞİDİR!

SEN DE, PROFESÖR GİBİ BENİ DE YAKALATIP ÖDÜLÜ ALMAYA GELDİN, DEĞİL Mİ ?
DIŞARDA..
ASKERLER - BLEK'E HABER VERMELİYİM !
UUHH UHH
BLEK RODI'NİN İŞARETİNİ DUYDUĞUNDA ÇOK GEÇTİ. ASKERLER İÇERİ GİRMİŞLERDİ BİLE..
HAY LANET!
İŞTE.. YAKALA- YIN..BU ÇELİK BLEK!..
SURAYIMIZI DONUYOR. ATILIN ÜZERİNE ÇABUK.!
ALÇAK! BUNUN FAZLASINI HAKETTİN.AMA SENİNLE KAYBEDECEK FAZLA VAKTİM KALMADI!.

BU SESLİ SÜRÜŞÜYLE İLGİLENMELİYİM!
İMD
ATEŞ!
DIŞARDA..
GÜRÜLTÜYE BAKILIRSA BLEK ASKERLERLE ÇATIŞIYOR YARDIM ETMELİ-YİM!
HEY! BU DA NESİ?
ALLAH KAHRETSİN! BUNU YANINA BIRAKMAYA-CAĞIM!
BURADA KAL SERSEM OTUR DA YILDIZLARI SAY!
PAK!
İÇERSİ KALABALIKSA BİR KISMINI DIŞARI AT BLEK!
AH!
ANNECİ-ĞİM!
MERAK ETME EN-LAT. HA! HA! ÜSTÜSTE FAZLA YER KAPLAMI-YORLAR!

TABANA KUVVET RODI KAÇMANIN TAM SIRASI.!
HİÇ DURMADAN ON MİL GİDEBİLİRİM.!
BİRKAÇ METRE KOŞ YETER..GEL BAKALIM!
KISA SÜRE SONRA ASKERLER EVDEN FIRLADILAR...
BLEK KAÇTI. PEŞİNE DÜŞÜN.! BÜTÜN KÖYÜ ARAYALIM.!
BURAYA POTTER'İN KAYIĞINI ALMAYA GELMİŞ. BELKİ DE ONU ELE GEÇİRMEK İÇİN GERİ DÖNEBİLİR.!
HAKLISIN! İKİNİZ BURADA ONU BEKLEYİN.. GELİRSE VURURSUNUZ.!
İRİ YARI ASKER GİDİNCE İKİ NÖBETÇİ KAYIĞIN BAŞINDA KALDI..
BLEK DÖNER Mİ DERSİN ?
UMARIM DÖNMEZ YETERİNCE DAYAK YEDİM.!
BURADA KALMAYI TERCİH ETTİM ÇÜNKÜ ÖNCİNİN PEŞİNDE BAŞUNA KAŞMAK İŞİME GELMİYOR !
BLEK'İN ÇOK UZAKLARDA OLDUĞUNDAN EMİNİM. ŞANSIMIZ VARSA BİR DAHA ONA RASTLAMAYIZ.

İKİ ASKER GEVEZELİK EDERKEN ORTÜNÜN ALTINDAN UZANAN BİR EL SESSİZCE KAYIĞIN İPİNİ KESTİ..

AKINTININ ETKİSİYLE KAYIK, ASKERLER FARKETMEDEN KIYIDAN UZAKLAŞIYORDU

BİR SİGARAYA NE DERSİN ?

İYİ FİKİR !

BİRDEN..

AMAN TANRIM ! KAYIK AÇILIYOR !

DIŞARI RODİ. YELKENİ AÇALIM ÇABUK !

BU BLEK BURNUMUZUN DİBİNDEKİ KANIKTAYMIŞ DA FARKINDA DEĞİLMİŞİZ !

ATEŞ..!

ELVEDA SALAKLAR ! BİR DAHAKİ SEFERE UZUN MENZİLLİ TÜFEK KULLANIN !

LANET OLSUN ! KAÇIRDIK !

PAM! PAM!

ARTIK MENZİLDEN ÇIKTILAR ONLARI İZLEYECEĞİMİZ BAŞKA BİR KAYIK DA YOK..!

ONLARI ELİMİZDEN KAÇIRDIĞIMIZ İÇİN KAÇ GÜN HAPİS YERİZ DERSİN ?

HA!HA! BU İNGİLİZLERE YAPTIĞIMIZ EN GÜZEL OYUNLARDAN BİRİ OLDU!.

BİLİYOR MUSUN? ÇOK FARKLI BİRİSİN BLEK. KURNAZ, AKILLI VE GÜÇLÜSÜN!.

ABARTMA! BÖYLE BİR NUMARA HERKESİN AKLINA GELEBİLİRDİ!

ÇOK ALÇAK GÖNÜLLÜSÜN. OYSA ANCAK PROFESÖR BÖYLE BİR PLAN KURABİLİRDİ...

ZAVALLI PROFESÖR. HAPİSTE ÇOK ÇİLE ÇEKECEK.

HAYIR BLEK. ORADA FAZLA KALMAYACAK.. İKİMİZ ONU KURTARACAĞIZ!.

KAYIKLA DEVON'A GİTMEK NE KADAR SÜRER..?

HAVA BÖYLE BOZMAYA DEVAM EDERSE KORKARIM ASLA VARAMAYACAĞIZ TAYFUN ÇIKMAK ÜZERE.!

O SIRADA MAHKUMLARI ADAYA GETİREN ARABELLA GEMİSİ DEVON ADASINA VARMIŞTI.

MAHKÛMLAR İNDİRİLDİ..

YÜRÜYÜN SERSERİLER...HÜCRELER SİZİ BEKLİYOR!

NE SEVİMSİZ ADAM ZİNCİRLİ OLMASAM ONA, BİZE SERSERİ DEMENİN NE DEMEK OLDUĞUNU GÖSTERİRDİM.!.

O SIRADA DENİZDE...
DALGALAR GİTTİKÇE DAHA KORKUNÇ OLUYOR! YELKENİ İNDİRELİM!
KISA ZAMANDA MÜTHİŞ BİR FIRTINA PATLADI VE KORKTUKLARI BAŞLARINA GELDİ.
DİKKAT! KAYIK DEVRİLİYOR!
İMDAT BLEK!
BANA SIKI TUTUN RODİ. BU YOLCULUĞUN TEHLİKELİ OLACAĞINI BİLİYORDUM.
ARTIK KAYIK DA OLMADIĞINA GÖRE DAHA BETER OLACAK
İKİ KAZAZEDE KAYIĞIN PARÇALARINDAN BİRİNE TUTUNARAK BÜTÜN GECE DALGALARLA BOĞUŞTULAR.
ŞAFAĞIN İLK SAATLERİNDE DENİZ DURGUNLAŞMIŞTI VE.
BAK, KARA - KURTULDUK BLEK!
ŞANSLIYIZ - HEM DE DEVON ADASI!
DEVON! DAYSAK NE BEKLİYORUZ? HEMEN KOŞUP PROFESÖR'Ü KURTARALIM!
NE HAYAL! O HAPİSHANEDE YÜZLERCE NÖBETÇİ VE SAĞLAM DUVARLAR VAR!

Deliler Evi

BURAYA DAHA ÖNCE HİÇ GELMEMİŞTİK. BİZİ KİMSE TANIMAZ. KAZAZE - DE DENİZCİ ROLLİ OYNARIZ...

ŞURADA BİR KULÜBE VAR BİLEK...

BU SAATTE KİM O?

TOC! TOC!

KAZAZE - DELER. AÇIN LÜTFEN!..

GEMİMİZ FIRTINADA BATTI. BÜTÜN GECE DALGALARLA SAVAŞTIK...

BIRAK GİRSİNLER, PİSLİK...

NE PİS KOKU! HAY ALLAH! KEÇİLERİNİ DE EVDE BARINDIRIYORLAR.!

BEEH

HEY! EVARİSTO DEDE'MİN SELAMINA NEDEN KARŞILIK VERMEDEN GEÇİYORSUN?

EVARİSTO DEDE Mİ? NEREDE?

EVARİSTO DEDEM "BEEH" DİYEREK SENİ SELAMLADI. SEN ŞE ONA CEVAP VERMEDİN!

SOCK!

KAHRETSİN! "BEEH" DİYEN KEÇİYDİ!
O KEÇİ DEĞİL. SEVGİLİ DEDEMİZ EVARISTO! ONA SAYGI GÖSTERMEYİ ÖĞRENECEKSİN!
BAKAMAYACAĞIM. PETER HASIMLARINI FENA HIRPALAR..!.
BENCE BAKIN BAYAN, BU KEZ DEĞİŞİK BİR MANZARA GÖRECEKSİNİZ
VAY ALÇAK! BANA KAFA MI TUTUYORSUN?
SMACK!
ŞİMDİ GÜNÜNÜ GÖRECEKSİN. AHH!
MERAK ETTİM. NASIL YAPACAKSIN BUNU?
SOCK!
HAYIR! EVARISTO DEDE DUR! NEYİN VAR?
BEEEHH!
O, YABANCININ TARAFINI TUTUYOR.. DUR PETER! O DELİKANLIYI DÖVMENİ İSTEMİYORUM!
ASLINDA DÖVEN BEN DEĞİLDİM AH, YETER DEDE. YETER!

EVRİSTO DEDE SİZİ KORUYOR. ONUNLA DAHA ÖNCEDEN TANIŞMIŞ MIYDINIZ?
BEN VE BU KEÇİ Mİ? YANİ DEDE DEMEK İSTEDİM.. TABİİ TANIŞIYORDUK...
EN İYİSİ BU DELİLERİN SUYUNDA GİTMEK...
NE ZAMAN TANIŞTINIZ? DEDEM DAHA KEÇİ OLMADAN ÖNCE Mİ?
EVET, AYNEN ÖYLE..
ONA İNANMIYORUM. PEKİ, DEDEMİN YÜZÜ İNSANKEN NASILDI? SÖYLE BAKALIM!
EHM.. BEN..
BLEK BİR AN DUVARA BAKTI SONRA DAHA KENDİNDEN EMİN OLARAK KONUŞTU...
O, KEL KAFALI, ZAYIF, BEYAZ BIYIKLI MAVİ GÖZLÜ BİR ADAMDI...
DOĞRU BU TARİF DEDEME ÇOK UYUYOR. ONU TANIDIĞINA EMİNİM..
RODİ BİRDEN BLEK'E YAKLAŞTI...
DEDE HAKKINDA NASIL BU KADAR DOĞRU ŞEYLER SÖYLEYEBİLDİN?
ŞU RESME BAKSANA!..
ONU GÖRÜNCE EVARİSTO DEDE'NİN RESMİ OLDUĞUNU ANLADIM-VE GÖRDÜKLERİMİ TARİF ETTİM!
ÇOK KURNAZSIN! YA O DEDENİN RESMİ OLMASAYDI NE OLACAKTI?

MADEM DEDEMLE SIZ BU KADAR İYİ ARKADAŞSINIZ, BU GECE BURADA KALABİLİRSİNİZ. SİZE SAMANLIKTA BİR YER HAZIRLAYACAĞIM.
AZ SONRA..
HÂLÂ İNANAMIYORUM BU İKİSİ KEÇİYİ DEDELERİ SANIYORLAR..
AZICIK KAFADAN ÇATLAKLAR
DEMEK DEDELERİNİ ÇOK SEVİYORLARDI O ÖLÜNCE KEÇİ KILIĞINA GİRDİĞİNİ SANDILAR.
OLABİLİR AMA BEN DELİLERLE BİR ARADA OLMAK İSTEMEM DOĞRUSU..
ŞİMDİ SADECE DİNLENMEYİ DÜŞÜN.
HER ŞEYDEN ÖNCE ESKİ GÜCÜMÜZÜ KAZANMALIYIZ. SONRA ADAYI YE HAPİSHANEYİ İNCELER, PROFESÖR'Ü KAÇIRMA ÇARELERİNİ ARARIZ.
HAPİSHANEDE
HAYDİ TEMBELLER! TAŞLARI KIRARAK HİÇ OLMAZSA YİYECEĞİNİZİ HAK EDİN.'
YEMEK DEDİKLERİ DE BİR TAŞ KOKMUŞ ÇORBA. PÖH..!
BENİM GİBİ BİR ADAMI TAŞ KIRSIN? OLACAK ŞEY DEĞİL.'

EĞER ANCILARIN KAÇIRMA GİRİŞİMİ BAŞARIYA ULAŞSAYDI BURADA OLMAYACAKTIM. ARTIK BLEK'İN GÜCÜ BİLE BENİ BURADAN ÇIKARAMAZ...
NE MIRILDANIYOR SUN ŞİŞKO? ÇALIŞ, YOKSA YERSİN KIRBACI!
AH! ALÇAKLAR!
BİRKAÇ SAAT SONRA...
KALK RODİ, YETE BİNCE UYUDUK!
UHH..
DÜKKÂNDA MAL SATMAK İÇİN KÖPEK GİBİ ÇALIŞTIM. YEMEK HAZIR MI?
ÖNCE ODUN KESMELİSİN!..
DUNDUN MU RODİ? BUNLARIN DÜKKÂNLARI VARMIŞ..
BİZE NE BUNDAN?
ADADA KALABİLMEK İÇİN ONLARIN DÜKKÂNINDA YARDIMCI OLARAK GİRMEYE ÇALIŞACAĞIM...
ODUN İÇİN MERAK ETMEYİN BAYAN! BEN KİRALARIM..!
YAŞSA DELİKANLI!

BLEK HEMEN İŞE KOYULDU AMA .
VAY CANINA ! BİR DE EKSİKTİ! PROFESÖR'Ü YAKALATAN SUBAY DA BURADA !
HAY AKSİ !
BENİ TANIDI ŞİMDİ ! ASKERLERİ ÜZERİME SALDIRTACAK. BENİ YAKALAYAMASALAR BİLE KAÇMAK ZORUN - DAYIM. PLANIM SUYA DÜŞECEK.
HAZIR OL BLEK ! BU ŞAHTE - KAR HERİFİN ELİNE DÜŞME MELİSİN..
BU ?! TA KEN . DİSİ
ÖZÜR DİLERİM EFENDİM AMA BU ADAMA ÇOK DİKKATLİ BAKTINIZ. ONU TANIYOR MUSUNUZ ? ŞÜPHELİ BİRİYSE HEMEN TU - TUKLAYALIM !
NE DEDİN ?
HAYIR.. BU ADAMI DAHA ÖNCE HİÇ GÖRMEDİM. OLDUKÇA SAKİN BİRİNE BENZİYOR.. BİZ DEVAM EDELİM. .

BENİ TANIMADIĞINI SÖYLEDİ. OYSA PROFE - SÖRÜ YAKALATAN ALÇAK BU!
NİÇİN BANA DA AYNI ŞEYİ YAPMADI? BELKİ DE BAŞKA BİR DÜŞÜN - DÜĞÜ VARDIR!
BİRAZ SONRA -
HEY! SİZ!
YİNE O!
NİÇİN DÖNDÜNÜZ BİLMİYORUM, AMA EĞER NİYETİNİZ BİR NUMARA YAPMAK - SA...
YAVAŞ KO - NUŞUN BLEK!
UMARIM BU KEZ DOSTU - NUZ OLDUĞUMA İNAN - MIŞSINIZDIR. ASKERLE - RE BİR EMİR VERSEY - DİM ŞU ANDA ÇOKTAN ÖLMÜŞ OLURDUNUZ!
BANA BİR TÜRLÜ GÜ - VENEMİYORSUNUZ AMA BEN BİR VATAN - SEVERİM. İNGİLİZ OR - DUSUNA DA CASUSLUK ETMEK İÇİN GİRDİM. BEN DE BÖYLE VATANIMA HİZMET EDİ - YORUM.
PEKİ AMA PROFESÖR'Ü NEDEN YAKALAT - TINIZ?
İNANIN BÖY - LE OLMASINI İSTEMEDİM HATTA ENGEL - LEMEYE ÇALIŞ - TIM FAKAT BOŞA - RAMADIM ..
NE YAZIK Kİ OLAYLAR SİZİN BİR VATANSEVER OLDU - ĞUNUZU İSPATLAMAMI EN - GELLEDİ. UMARIM ŞİMDİ İKNA OLMUŞSU - NUZDUR..

EH, BENİ YAKALAMAMANIZ BUNUN BİR DELİLİ.
BAKIN, BİRLİKTE ÇALIŞARAK PROFESÖR'Ü KAÇIRMAYI BAŞARA BİLİRİZ!
SİZ RAHATÇA HA. PİSHANEYE GİREBİLİRSİNİZ DEĞİL Mİ? ONA BİR MESAJ İLETEBİLİR MİSİNİZ?
TABİİ. HEMEN YAZIN, YARIM SAATE KALMADAN ELİME GEÇER..
AZ SONRA..
ODUNLARI KIRDIM BAYAN BİR DÜKKÂNINIZ OLDUĞUNU DUYDUM. BİZİ YAROIMCI OLARAK ALAMAZ MISINIZ?
SEN NE DERSİN PETER?
AŞLA NEYİN NESİ OLDUĞUNU BİLMEDİĞİM İNSANLARIN DÜKKÂNIMDA ÇALIŞMASINA İZİN VERMEM!
NASIL OLUR? BEN EVARİSTO DEDE'NİN ESKİ DOSTUYUM. DEĞİL Mİ EVERİSTO'CUĞUM?
BEEEH!
DUYDUN MU? DEDE "BEEH" DEDİ YANİ EVET!
DÜKKÂNINDA ÇALIŞMAM İSTERSİN DEĞİL Mİ EVARİSTO?
BEEEH

DEDE YİNE EVET DEDİ..
BEN KARŞIYIM. AH! NE YAPIYORSUN DEDECİĞİM.?
GÖRDÜN MÜ? BİZİ İŞE ALMADIĞIN İÇİN DEDE KIZDI.!
TAMAM! SİZİ DÜKKÂNA ALIYORUM. MEMNUN MUSUN DEDE?
BEEEH!
TAMAM EVLÂT.. ARTIK BURADA ŞÜPHE ÇEKMEDEN KALABİLİRİZ...
PROFESÖR'Ü DE KUR. TARMANI DENERİZ. NE GÜZEL!
HOŞUMA GİTMEYEN TEK ŞEY BU DELİLERLE BİRLİKTE YAŞAMAK. KEÇİYİ DEDELERİ SANIYORLAR.. PÖH.!
ALLAHTAN KEÇİ BENDEN HOŞLANIYOR. YA BİZE TOS VURSAYDI? PETER HEMEN İKİMİZİ DE KAPI DIŞARI ATARDI.!
NE TESELLİ... KEÇİLERİN SEVDİĞİ BİRİ OLMAK!
O SIRADA HAPİSHANEDE.
ARTIK DAYANAMIYORUM... CEHENNEM HAYATI BU.. AH, BENİ YAKALAYAN O ALÇAK BİR ELİME GEÇSE!.
AMAN TANRIM! İŞTE, TA KENDİSİ..!
PROFESÖR BENİ GÖRDÜ..

SENİ ALÇAK.. HAİN !
DERSEM !
KAMÇIYI BIRAK ONU KENDİ EL - LERİMLE CEZA - LANDIRACAĞIM !
SOCK!
PROFESÖRÜN YAKASINA YAPIŞAN SUBAY ONA BİR ŞEYLER FISILDADI .
BİLEK ADAMA.. CEBİNİZE KOYDUĞUM MEK - TUBU GÖNDERDİ. ŞİMDİ SİZİ DÖNER GİBİ YAPACAĞIM .. BAĞIRIN !
NE ?
AL ! KRALİYET SUBA - YINA EL KALDIRMAK NEYMİŞ GÖR..!
AHH ! YETER !
SMACK!
ONU KIRBAÇLAMANIZ GEREKSİZ. HAKETTİĞİ DERSİ ALDI VE BAYILDI.!
BAŞÜSTÜNE EFEN - DİM.
HE ! HE ! GARDİYAN, YEDİĞİM YUMRUKLARIN TÜY KADAR HAFİF OLDUĞUNU BİR BİLSE..

AZ SONRA AYAĞA KALKTI...
BU SUBAYIN YAPTIĞINI ANLAYAMADIM AMA... BİR AN ÖNCE MEKTUBU OKUMAK İSTİYORUM...
YEMEK MOLASINDA..
HMM.. BANA BAKAN YOK ŞUNU OKUYAYIM...
Çok yakınında-yım, cesaret... Seni kurtaracağız profesör- Bu notu getiren güvenilir bir vatanseverdir. Görüşmek üzere.
Blek
BU BLEK'İN YAZISI. RODİ VE O ADADALAR! SEVİNÇTEN UÇABİLİRİM!.
BENİ KURTARMAK İÇİN YERİ GÖĞÜ BİRBİRİNE KATIYORLAR... BİRİ GÖRMEDEN ŞUNU YUTMALIYIM..
HEY, SEN! NE YİYORSUN ÖYLE?..
ENAH!.
PROFESÖR SON BİR GAYRETLE KÂĞIDI YUTTU.
VALİ SANA BİR SORU SORDU. CEVAP VER KÖPEK! MEKTUP YUTTUN DEĞİL Mİ? KİM VERDİ ONU SANA?
GULP! AH.. BEN...
YERDE BULDUĞUM BİR KÂĞIT- TI BURADA HEP AYNI YEMEK- LER VAR EFENDİM BEN DE DEĞİŞİKLİK OLSUN DİYE KÂĞIT YEDİM ÇOK SEVERİM DE..

BAKALIM DOĞRU MU SÖYLÜYORSUN?! BU KİTAPTAN HER GÜN BİR BÖLÜM YİYECEKSİN!.
AMA YAL. BEY, BU KİTAP ÇOK GÜZEL. BENİM İÇİN BİR ŞEREF OLACAK!.
ÖYLEYSE YE BAKALIM YEMEZSEN
ANNECİĞİM. ŞÜPHELENMESİNLER DİYE YEMEK ZORUNDAYIM.
GNAM GNAM

HİÇ BÖYLE KÖREBE BİR ŞEY YUTMAMIŞTIM
NE GÜZEL BİR KÂĞIT BAYIM TEŞEKKÜRLER.
SÖYLEDİKLERİ DOĞRUYMUŞ BÜTÜN BİR BÖLÜMÜ YUTTU MAHKÛMLARI HİÇ ANLAMIYORUM..
BANA İNANDI İYİ ROL YAPTIM
GULP.

İŞTE DÜKKÂNIM. EĞER İYİ ÇALIŞMAZSANIZ SİZİ İŞTEN ATARIM. ŞİMDİ RAFLARI YERLEŞTİRİN.!
PETER'DEN HİÇ HOŞLANMIYORUM ER GEÇ ONUNLA KAPIŞACAĞIM..
SABIRLI OLMALIYIZ. UNUTMA! BURAYA PROFESÖR İÇİN GELDİK.

DÜKKÂNA BİRİ GİRDİ...
EVET PETER, İSTEDİĞİM KUMAŞLARI GETİRDİNİZ Mİ?
SAYGILAR BAYAN NE YAZIK Kİ HENÜZ GELMEDİ.
DEMEK ÖYLE! BENİM, VALİNİN KIZI OLDUĞUMU UNUTTUNUZ MU YOKSA?
ÜZGÜNÜM SAYIN BAYAN AMA.
MAZERET KABUL ETMEM HAPSE GİRMEYİ HAKETTİNİZ..
İŞTE TEHDİT EDİP BAĞIRAN BİRİ DAHA BU ARADA HERKES DELİ GALİBA
EMİRLERİMİN YERİNE GETİRİLMESİNİ İSTEDİM.!
O SIRADA RODİ'NİN ELİNDEKİ UN ÇUVALININ AĞZI AÇILDI.
AAY! İMDAT!
HAY SAKAR RODİ... ŞİMDİ NE YAPACAĞIZ?
ÖZÜR DİLERİM BAYAN! KAZA İLE OLDU..!
HEPİNİZİ KURŞUNA DİZDİREÇEĞİM

AH, GÖZLERİM.. ÜSTELİK EN GÜZEL ELBİSEM MAHVOLDU!
SİZİN GİBİ BİR GÜZELİN, GÜZEL ELBİSEYE İHTİYACI YOK EFENDİM..!
ÇOK NAZİKSİNİZ... NE GÜZEL SÖZLER BUNLAR..!
BANA BU İLHAMI GÖZLERİNİZİN PARLAKLIĞI VERİYOR, HANIMEFENDİ...
OH, SADECE NAZİK DEĞİL, UZUN BOYLU VE YAKIŞIKLI..
GÜZEL YÜZLÜLERİN İYİ KALPLİ OLDUKLARINI BİLİRİM. ÇOCUĞU AFFETTİNİZ DEĞİL Mİ BAYAN?
TABİİ.. YİNE GÖRÜŞECEĞİZ.. İYİ GÜNLER..!
SAYGILAR SUNARIM...
GÖRDÜN MÜ PETER! BEN SAKARLIK ETSEM BİLE ARKADAŞIM HEMEN ÇARESİNİ BULUR.. HA! HA!
ARKADAŞIN OLMASAYDI SANA İYİ BİR SOPA ÇEKERDİM!
AKŞAM...
GEL RODİ!
NE O? SIRADA BAŞKA BİR BAYAN MI VAR?

TEKSAS Sahibi ve Sorumlu Yönetmeni: M. SEZEN YALÇINER
Klodfarer Cad. No: 16 Türbe-İstanbul- Tel: 516 07 74

Devamı Gelecek Sayıda

ÇELİK BİLEK

TEKSAS

YÜZBAŞI

TOMMİKS

HER AY BAYİNİZDE